



BUPATI BENGKALIS

PROVINSI RIAU

PERATURAN BUPATI BENGKALIS
NOMOR 15 TAHUN 2025

TENTANG

PENETAPAN DAN PENEGASAN BATAS DESA DI KECAMATAN RUPAT
DENGAN RAHMAT TUHAN YANG MAHA ESA

BUPATI BENGKALIS,

- Menimbang:
- a. bahwa dalam rangka tertib administrasi dan memberikan kepastian hukum terhadap batas desa, Pemerintah Daerah melalui Tim Penetapan dan Penegasan Batas Desa telah melakukan penetapan batas desa di Kecamatan Rupat;
 - b. bahwa berdasarkan ketentuan Pasal 9 ayat (3) Peraturan Menteri Dalam Negeri Nomor 45 Tahun 2016 tentang Pedoman Penetapan dan Penegasan Batas Desa, batas desa hasil penetapan, penegasan dan pengesahan ditetapkan oleh Bupati dengan Peraturan Bupati;
 - c. bahwa berdasarkan pertimbangan sebagaimana dimaksud dalam huruf a dan huruf b, perlu menetapkan Peraturan Bupati tentang Penetapan dan Penegasan Batas Desa di Kecamatan Rupat;
- Mengingat :
1. Pasal 18 ayat (6) Undang-Undang Dasar Negara Republik Indonesia Tahun 1945;
 2. Undang-Undang Nomor 6 Tahun 2014 tentang Desa (Lembaran Negara Republik Indonesia Tahun 2014 Nomor 7, Tambahan Lembaran Negara Republik Indonesia Nomor 5495), Sebagaimana telah diubah beberapa kali terakhir dengan Undang-Undang Nomor 3 Tahun 2024 tentang Perubahan Kedua Atas Undang-Undang Nomor 6 Tahun 2014 tentang Desa (Lembaran Negara Republik Indonesia Tahun 2024 Nomor 77, Tambahan Lembaran Negara Republik Indonesia Nomor 6914);
 3. Undang-Undang Nomor 41 Tahun 2024 tentang Kabupaten Bengkalis di Provinsi Riau (Lembaran Negara Republik Indonesia Tahun 2024 Nomor 147, Tambahan Lembaran Negara Republik Indonesia Nomor 6962);
 4. Undang-Undang Nomor 23 Tahun 2014 tentang Pemerintahan Daerah (Lembaran Negara Republik Indonesia Tahun 2014 Nomor 244, Tambahan Lembaran Negara Republik Indonesia Nomor 5587), sebagaimana telah diubah beberapa kali terakhir dengan Undang-Undang Nomor 6 Tahun 2023 tentang Penetapan Peraturan Pemerintah Pengganti Undang-Undang Nomor 2 Tahun 2022 tentang Cipta Kerja menjadi Undang-Undang (Lembaran Negara Republik Indonesia Tahun 2023 Nomor 41, Tambahan Lembaran Negara Republik Indonesia Nomor 6856);

5. Peraturan Pemerintah Nomor 43 Tahun 2014 tentang Peraturan Pelaksanaan Undang-Undang Nomor 6 Tahun 2014 tentang Desa (Lembaran Negara Republik Indonesia Tahun 2014 Nomor 123, Tambahan Lembaran Negara Republik Indonesia Nomor 5539), sebagaimana telah diubah beberapa kali terakhir dengan Peraturan Pemerintah Nomor 11 Tahun 2019 tentang Perubahan Kedua Atas Peraturan Pemerintah Nomor 43 Tahun 2014 tentang Peraturan Pelaksanaan Undang-Undang Nomor 6 Tahun 2014 tentang Desa (Lembaran Negara Republik Indonesia Tahun 2019 Nomor 41, Tambahan Lembaran Negara Republik Indonesia Nomor 6321);
6. Peraturan Menteri Dalam Negeri Nomor 45 Tahun 2016 tentang Pedoman Penetapan dan Penegasan Batas Desa (Berita Negara Republik Indonesia Tahun 2016 Nomor 1038);
7. Peraturan Menteri Dalam Negeri Nomor 137 Tahun 2017 tentang Kode dan Data Wilayah Administrasi Pemerintahan (Berita Negara Republik Indonesia Tahun 2017 Nomor 1955) sebagaimana telah diubah dengan Peraturan Menteri Dalam Negeri Nomor 72 Tahun 2019 tentang Perubahan Atas Peraturan Menteri Dalam Negeri Nomor 137 Tahun 2017 tentang Kode dan Data Wilayah Administrasi Pemerintahan (Berita Negara Republik Indonesia Tahun 2019 Nomor 1327);

MEMUTUSKAN:

Menetapkan : PERATURAN BUPATI TENTANG PENETAPAN DAN PENEGASAN BATAS DESA DI KECAMATAN RUPAT.

BAB I KETENTUAN UMUM

Pasal 1

Dalam Peraturan Bupati ini yang dimaksud dengan:

1. Daerah adalah Kabupaten Bengkalis.
2. Pemerintah Daerah adalah Pemerintah Kabupaten Bengkalis.
3. Bupati adalah Bupati Bengkalis.
4. Kecamatan adalah bagian dari wilayah kerja di Daerah yang merupakan salah satu Perangkat Daerah dan dipimpin oleh Camat.
5. Desa atau yang disebut dengan nama lain adalah kesatuan masyarakat hukum yang memiliki batas wilayah yang berwenang untuk mengatur dan mengurus urusan pemerintahan, kepentingan masyarakat setempat berdasarkan prakarsa masyarakat, hak asal usul dan/atau hak tradisional yang diakui dan dihormati dalam sistem Pemerintahan Negara Kesatuan Republik Indonesia dan berada di wilayah Daerah.
6. Pemerintah Desa adalah Kepala Desa atau yang disebut dengan nama lain dibantu perangkat desa sebagai unsur penyelenggara pemerintahan desa.

7. Batas adalah tanda pemisah antara Desa yang bersebelahan baik berupa batas alam maupun batas buatan.
8. Batas alam adalah unsur-unsur alami seperti gunung, sungai pantai, danau dan sebagainya, yang dinyatakan atau ditetapkan sebagai pantai, danau dan sebagainya, yang dinyatakan atau ditetapkan sebagai batas Desa.
9. Batas buatan adalah unsur-unsur buatan manusia seperti pilar batas, jalan, rel kereta api, saluran irigasi dan sebagainya yang dinyatakan atau ditetapkan sebagai batas Desa.
10. Batas Desa adalah pembatas wilayah administrasi pemerintahan antar Desa yang merupakan rangkaian titik-titik koordinat yang berada pada permukaan bumi dapat berupa tanda-tanda alam seperti gilir/punggung unung/pegunungan (watershed), median sungai dan/atau unsur buatan di lapangan yang dituangkan dalam bentuk peta.
11. Penegasan batas Desa adalah proses penetapan batas Desa secara kartometrik di atas suatu peta dasar yang disepakati.
12. Peta batas Desa adalah peta yang menyajikan semua unsur batas dan unsur lainnya, seperti pilar batas, garis batas, toponimi perairan dan transportasi.
13. Skala adalah perbandingan ukuran jarak suatu unsur di atas peta dengan jarak unsur di muka bumi dan dinyatakan dengan besaran perbandingan.
14. Metode Kartometrik adalah penelusuran/penarikan garis batas pada peta kerja dan pengukuran/perhitungan posisi titik, garis, jarak, dan luas cakupan wilayah dengan menggunakan peta dasar dan informasi geospasial lainnya sebagai pendukung.
15. Titik Kartometrik selanjutnya disingkat TK adalah titik koordinat penanda batas yang dibuat di atas peta kerja dan dilengkapi dengan kode unik, deskripsi, dan nilai koordinat.
16. Titik Koordinat adalah suatu titik hasil dari perpotongan garis lintang dan garis bujur yang menunjukkan suatu objek baik itu orang, lokasi atau gedung dalam sebuah lokasi di lapangan atau bumi dengan di peta.
17. Koordinat UTM (Universal Transverse Mercator) adalah sistem koordinat proyeksi atau tidak mengacu pada bentuk bumi yang bulat melainkan pada bentuk bumi yang datar.
18. Koordinat Geografis adalah sistem koordinat yang digunakan untuk menunjukkan suatu titik di Bumi berdasarkan garis lintang dan garis bujur.
19. Lintang Utara yang selanjutnya disingkat LU adalah garis khayal yang digunakan untuk menentukan lokasi di belahan bumi bagian Utara terhadap garis khatulistiwa.
20. Bujur Timur yang selanjutnya disingkat BT adalah garis khayal di belahan bumi bagian Timur yang menghubungkan titik Kutub Utara dengan titik Kutub Selatan bumi.

Pasal 2

Ruang lingkup yang diatur dalam Peraturan Bupati ini meliputi Penetapan dan Penegasan Batas Desa di Kecamatan Rupert yang terdiri dari :

- a. Desa Sungai Cingam;
- b. Desa Teluk Lecah;
- c. Desa Makeruh;
- d. Desa Hutan Panjang;
- e. Desa Pangkalan Nyirih;
- f. Desa Sukarjo Mesim;
- g. Desa Darul Aman;
- h. Desa Parit Kebumen;
- i. Desa Sri Tanjung;
- j. Desa Pancur Jaya;
- k. Desa Pangkalan Pinang; dan
- l. Desa Dungun Baru.

BAB II PENETAPAN DAN PENEGASAN BATAS DESA

Pasal 3

- (1) Luas wilayah Desa Sungai Cingam sebagaimana dimaksud dalam Pasal 2 huruf a sebesar 42,318 Km², dengan kode wilayah 14.03.10.2005.
- (2) Batas Wilayah Desa Sungai Cingam sebagaimana dimaksud pada ayat (1) meliputi:
 - a. batas sebelah Utara : Desa Makeruh dan Selat Malaka;
 - b. batas sebelah Timur : Selat Malaka;
 - c. batas sebelah Selatan : Desa Parit Kebumen, Desa Teluk Lecah Kecamatan Rupert dan Selat Malaka; dan
 - d. batas sebelah Barat : Desa Pangkalan Nyirih, dan Desa Pancur Jaya Kecamatan Rupert.
- (3) Batas Desa Sungai Cingam dengan Desa Makeruh sebagaimana dimaksud pada ayat (2) huruf a ditetapkan melalui titik koordinat dan TK yang meliputi:
 - a. Dimulai dari TK 14.03.10.2005-10.2007-10.2009- 000 dengan koordinat 1° 59' 42,290" LU dan 101°44' 24,406" BT yang merupakan Titik Simpul Batas Antara Desa Sungai Cingam, Desa Pangkalan Nyirih dan Desa Makeruh Kecamatan Rupert;

- b. selanjutnya ke arah Timur Laut Melewati Perkebunan sampai pada TK 14.03.10.2005-10.2007-001 dengan koordinat $1^{\circ} 59' 43,992''$ LU dan $101^{\circ} 44' 42,443''$ BT yang terletak pada As Jalan;
 - c. selanjutnya ke arah Timur Laut Melewati Perkebunan sampai pada TK 14.03.10.2005-10.2007-002 dengan koordinat $1^{\circ} 59' 47,895''$ LU dan $101^{\circ} 45' 22,722''$ BT yang terletak pada Perkebunan;
 - d. selanjutnya ke arah Barat Daya Mengikuti Pinggir Jalan sampai pada TK 14.03.10.2005-10.2007-003 dengan koordinat $1^{\circ} 59' 34,095''$ LU dan $101^{\circ} 45' 20,723''$ BT yang terletak pada Pinggir Jalan;
 - e. selanjutnya ke arah Timur Laut Menyusuri Saluran Air sampai pada TK 14.03.10.2005-10.2007-004 dengan koordinat $1^{\circ} 59' 41,039''$ LU dan $101^{\circ} 45' 59,860''$ BT yang terletak pada Perkebunan;
 - f. selanjutnya ke arah Timur Laut Mengikuti Jalan sampai pada TK 14.03.10.2005-10.2007-005 dengan koordinat $1^{\circ} 59' 43,422''$ LU dan $101^{\circ} 46' 1,047''$ BT yang terletak pada Pinggir Jalan;
 - g. selanjutnya ke arah Tenggara Mengikuti Jalan sampai pada TK 14.03.10.2005-10.2007-006 dengan koordinat $1^{\circ} 59' 40,368''$ LU dan $101^{\circ} 46' 8,391''$ BT yang terletak pada As Jalan;
 - h. selanjutnya ke arah Tenggara Mengikuti Jalan sampai pada TK 14.03.10.2005-10.2007-007 dengan koordinat $1^{\circ} 59' 39,647''$ LU dan $101^{\circ} 46' 11,874''$ BT yang terletak pada As Saluran;
 - i. selanjutnya ke arah Tenggara Mengikuti Jalan sampai pada TK 14.03.10.2005-10.2007-008 dengan koordinat $1^{\circ} 59' 31,866''$ LU dan $101^{\circ} 46' 19,644''$ BT yang terletak pada As Saluran;
 - j. selanjutnya ke arah Tenggara Mengikuti Jalan sampai pada TK 14.03.10.2005-10.2007-009 dengan koordinat $1^{\circ} 59' 29,672''$ LU dan $101^{\circ} 46' 20,873''$ BT yang terletak pada As Saluran;
 - k. selanjutnya ke arah Timur Laut Mengikuti Jalan sampai pada TK 14.03.10.2005- 10.2007-000 dengan koordinat $1^{\circ} 59' 31,444''$ LU dan $101^{\circ} 46' 26,708''$ BT yang terletak pada Pinggir Pantai.
- (4) Batas Desa Sungai Cingam dengan Desa Teluk Lecah sebagaimana dimaksud pada ayat (2) huruf c ditetapkan melalui titik koordinat dan TK yang meliputi:
- a. Dimulai dari TK 14.03.10.2005-10.2006-10.2012-000 dengan koordinat $1^{\circ} 54' 31,901''$ LU dan $101^{\circ} 44' 22,708''$ BT yang merupakan Titik Simpul Batas Antara Desa Sungai Cingam, Desa Teluk Lecah dan Desa Parit Kebumen Kecamatan Rupert;

- b. selanjutnya ke arah Barat Laut Mengikuti Jalan sampai pada TK 14.03.10.2005-10.2006-001 dengan koordinat $1^{\circ} 54' 37,501''$ LU dan $101^{\circ} 44' 21,976''$ BT yang terletak pada Perkebunan;
 - c. selanjutnya ke arah Timur Laut Melewati Perkebunan sampai pada TK 14.03.10.2005-10.2006-002 dengan koordinat $1^{\circ} 54' 37,870''$ LU dan $101^{\circ} 44' 28,113''$ BT yang terletak pada Perkebunan;
 - d. selanjutnya ke arah Timur Laut Melewati Perkebunan sampai pada TK 14.03.10.2005-10.2006-003 dengan koordinat $1^{\circ} 54' 39,270''$ LU dan $101^{\circ} 44' 36,020''$ BT yang terletak pada As Sungai;
 - e. selanjutnya ke arah Timur Laut Menyusuri Sungai sampai pada TK 14.03.10.2005-10.2006-004 dengan koordinat $1^{\circ} 55' 35,573''$ LU dan $101^{\circ} 44' 42,699''$ BT yang terletak pada As Sungai;
 - f. selanjutnya ke arah Timur Melewati Perkebunan sampai pada TK 14.03.10.2005-10.2006-005 dengan koordinat $1^{\circ} 55' 35,310''$ LU dan $101^{\circ} 45' 6,948''$ BT yang terletak pada Pinggir Jalan;
 - g. selanjutnya ke arah Tenggara Melewati Perkebunan sampai pada TK 14.03.10.2005-10.2006-006 dengan koordinat $1^{\circ} 55' 31,914''$ LU dan $101^{\circ} 45' 32,766''$ BT yang terletak pada Pinggir Jalan;
 - h. selanjutnya ke arah Barat Daya Melewati Perkebunan sampai pada TK 14.03.10.2005-10.2006-007 dengan koordinat $1^{\circ} 55' 15,524''$ LU dan $101^{\circ} 45' 29,727''$ BT yang terletak pada As Jalan;
 - i. selanjutnya ke arah Barat Daya Melewati Perkebunan sampai pada TK 14.03.10.2005-10.2006-008 dengan koordinat $1^{\circ} 54' 39,174''$ LU dan $101^{\circ} 45' 22,986''$ BT yang terletak pada Perkebunan;
 - j. selanjutnya ke arah Tenggara Melewati Hutan sampai pada TK 14.03.10.2005-10.2006-000 dengan koordinat $1^{\circ} 54' 36,759''$ LU dan $101^{\circ} 46' 3,253''$ BT yang terletak pada Pinggir Pantai.
- (5) Batas Desa Sungai Cingam dengan Desa Parit Kebumen sebagaimana dimaksud pada ayat (2) huruf c ditetapkan melalui titik koordinat dan TK yang meliputi:
- a. Dimulai dari TK 14.03.10.2005-10.2012-10.2014-000 dengan koordinat $1^{\circ} 54' 34,897''$ LU dan $101^{\circ} 43' 35,428''$ BT yang merupakan Titik Simpul Batas Antara Desa Sungai Cingam, Desa Parit Kebumen dan Desa Pancur Jaya Kecamatan Rupert;
 - b. selanjutnya ke arah Tenggara Melewati Perkebunan sampai pada TK 14.03.10.2005-10.2012-001 dengan koordinat $1^{\circ} 54' 31,501''$ LU dan $101^{\circ} 43' 54,789''$ BT yang terletak pada Perkebunan;

- c. selanjutnya ke arah ke Timur Melewati Perkebunan sampai pada TK 14.03.10.2005-10.2006-10.2012-000 dengan koordinat $1^{\circ} 54' 31,901''$ LU dan $101^{\circ} 44' 22,708''$ BT yang terletak pada Titik Simpul Batas Antara Desa Sungai Cingam, Desa Teluk Lecah dan Desa Parit Kebumen Kecamatan Rupert.
- (6) Batas Desa Sungai Cingam dengan Desa Parit Kebumen sebagaimana dimaksud pada ayat (2) huruf d ditetapkan melalui titik koordinat dan TK yang meliputi:
- a. Dimulai dari TK 14.03.10.2005-10.2012-10.2014-000 dengan koordinat $1^{\circ} 54' 34,897''$ LU dan $101^{\circ} 43' 35,428''$ BT yang merupakan Titik Simpul Batas Antara Desa Sungai Cingam, Desa Parit Kebumen dan Desa Pancur Jaya Kecamatan Rupert;
 - b. selanjutnya ke arah Timur Laut Melewati Perkebunan sampai pada TK 14.03.10.2005 10.2014-001 dengan koordinat $1^{\circ} 56' 4,296''$ LU dan $101^{\circ} 43' 50,785''$ BT yang terletak pada As Jalan;
 - c. selanjutnya ke arah Timur Laut Melewati Perkebunan sampai pada TK 14.03.10.2005 10.2009-10.2014-000 dengan koordinat $1^{\circ} 56' 24,988''$ LU dan $101^{\circ} 43' 54,685''$ BT yang terletak pada Titik Simpul Batas Antara Desa Sungai Cingam, Desa Pancur Jaya dan Desa Pangkalan Nyirih Kecamatan Rupert.
- (7) Batas Desa Sungai Cingam dengan Desa Pangkalan Nyirih sebagaimana dimaksud pada ayat (2) huruf d ditetapkan melalui titik koordinat dan TK yang meliputi:
- a. Dimulai dari TK 14.03.10.2005-10.2009-10.2014-000 dengan koordinat $1^{\circ} 56' 24,988''$ LU dan $101^{\circ} 43' 54,685''$ BT yang merupakan Titik Simpul Batas Antara Desa Sungai Cingam, Desa Pancur Jaya dan Desa Pangkalan Nyirih Kecamatan Rupert;
 - b. selanjutnya ke arah Timur Laut Mengikuti Jalan sampai pada TK 14.03.10.2005-10.2009-001 dengan koordinat $1^{\circ} 56' 47,877''$ LU dan $101^{\circ} 44' 2,436''$ BT yang terletak pada As Jalan;
 - c. selanjutnya ke arah Timur Laut Mengikuti Pinggir Jalan sampai pada TK 14.03.10.2005-10.2009-002 dengan koordinat $1^{\circ} 56' 51,087''$ LU dan $101^{\circ} 44' 2,942''$ BT yang terletak pada Pinggir Jalan;
 - d. selanjutnya ke arah Tenggara Melewati Perkebunan sampai pada TK 14.03.10.2005 10.2009-003 dengan koordinat $1^{\circ} 56' 50,229''$ LU dan $101^{\circ} 44' 4,866''$ BT yang terletak pada Perkebunan;
 - e. selanjutnya ke arah Timur Laut Melewati Perkebunan sampai pada TK 14.03.10.2005-10.2009-004 dengan koordinat $1^{\circ} 56' 59,512''$ LU dan $101^{\circ} 44' 6,552''$ BT yang terletak pada Perkebunan;
 - f. selanjutnya ke arah Timur Laut Melewati Perkebunan sampai pada TK 14.03.10.2005-10.2009-005 dengan koordinat $1^{\circ} 57' 6,372''$ LU dan $101^{\circ} 44' 8,537''$ BT yang terletak pada Perkebunan;

- g. selanjutnya ke arah Timur Laut Melewati Hutan sampai pada TK 14.03.10.2005-10.2009-006 dengan koordinat $1^{\circ} 57' 23,990''$ LU dan $101^{\circ} 44' 33,540''$ BT yang terletak pada Pinggir Jalan;
- h. selanjutnya ke arah Barat Laut Melewati Hutan sampai pada TK 14.03.10.2005-10.2009-007 dengan koordinat $1^{\circ} 58' 39,414''$ LU dan $101^{\circ} 44' 23,903''$ BT yang terletak pada Hutan;
- i. selanjutnya ke arah Timur Laut Melewati Hutan sampai pada TK 14.03.10.2005-10.2009-008 dengan koordinat $1^{\circ} 59' 3,582''$ LU dan $101^{\circ} 44' 27,121''$ BT yang terletak pada As Jalan;
- j. selanjutnya ke arah Timur Laut Melewati Hutan sampai pada TK 14.03.10.2005-10.2009-009 dengan koordinat $1^{\circ} 59' 14,887''$ LU dan $101^{\circ} 44' 28,650''$ BT yang terletak pada Hutan;
- k. selanjutnya ke arah Barat Melewati Hutan sampai pada TK 14.03.10.2005-10.2007-10.2009-000 dengan koordinat $1^{\circ} 59' 42,290''$ LU dan $101^{\circ} 44' 24,406''$ BT yang terletak pada Titik Simpul Batas Antara Desa Sungai Cingam, Desa Pangkalan Nyirih dan Desa Makeruh Kecamatan Rupert.

Pasal 4

- (1) Luas wilayah Desa Teluk Lecah sebagaimana dimaksud dalam Pasal 2 huruf b sebesar $51,829 \text{ Km}^2$, dengan kode wilayah 14.03.10.2006.
- (2) Batas Wilayah Desa Teluk Lecah sebagaimana dimaksud pada ayat (1) meliputi:
 - a. batas sebelah Utara : Desa Sungai Cingam, Desa Parit Kebumen, dan Desa Dungun Baru;
 - b. batas sebelah Timur : Desa Sungai Cingam, Desa Sri Tanjung, dan Selat Malaka;
 - c. batas sebelah Selatan : Kelurahan Pergam, Kelurahan Terkul, Desa Sukarjo Mesim, dan Desa Sri Tanjung; dan
 - d. batas sebelah Barat : Kelurahan Pergam, Kelurahan Terkul, Desa Sukarjo Mesim, dan Desa Dungun Baru Kecamatan Rupert.
- (3) Batas Desa Teluk Lecah dengan Desa Sungai Cingam sebagaimana dimaksud pada ayat (2) huruf a ditetapkan melalui titik koordinat dan TK yang meliputi:
 - a. Dimulai dari TK 14.03.10.2005-10.2006-10.2012-000 dengan koordinat $1^{\circ} 54' 31,901''$ LU dan $101^{\circ} 44' 22,708''$ BT yang merupakan Titik Simpul Batas Antara Desa Sungai Cingam, Desa Teluk Lecah dan Desa Parit Kebumen Kecamatan Rupert;

- b. selanjutnya ke arah Barat Laut Mengikuti Jalan sampai pada TK 14.03.10.2005-10.2006-001 dengan koordinat $1^{\circ} 54' 37,501''$ LU dan $101^{\circ} 44' 21,976''$ BT yang terletak pada Perkebunan;
 - c. selanjutnya ke arah Timur Laut Melewati Perkebunan sampai pada TK 14.03.10.2005-10.2006-002 dengan koordinat $1^{\circ} 54' 37,870''$ LU dan $101^{\circ} 44' 28,113''$ BT yang terletak pada Perkebunan;
 - d. selanjutnya ke arah Timur Laut Melewati Perkebunan sampai pada TK 14.03.10.2005-10.2006-003 dengan koordinat $1^{\circ} 54' 39,270''$ LU dan $101^{\circ} 44' 36,020''$ BT yang terletak pada As Sungai;
 - e. selanjutnya ke arah Timur Laut Menyusuri Sungai sampai pada TK 14.03.10.2005-10.2006-004 dengan koordinat $1^{\circ} 55' 35,573''$ LU dan $101^{\circ} 44' 42,699''$ BT yang terletak pada As Sungai;
 - f. selanjutnya ke arah Timur Melewati Perkebunan sampai pada TK 14.03.10.2005-10.2006-005 dengan koordinat $1^{\circ} 55' 35,310''$ LU dan $101^{\circ} 45' 6,948''$ BT yang terletak pada Pinggir Jalan;
 - g. selanjutnya ke arah Tenggara Melewati Perkebunan sampai pada TK 14.03.10.2005-10.2006-006 dengan koordinat $1^{\circ} 55' 31,914''$ LU dan $101^{\circ} 45' 32,766''$ BT yang terletak pada Pinggir Jalan;
 - h. selanjutnya ke arah Barat Daya Melewati Perkebunan sampai pada TK 14.03.10.2005-10.2006-007 dengan koordinat $1^{\circ} 55' 15,524''$ LU dan $101^{\circ} 45' 29,727''$ BT yang terletak pada As Jalan;
 - i. selanjutnya ke arah Barat Daya Melewati Perkebunan sampai pada TK 14.03.10.2005-10.2006-008 dengan koordinat $1^{\circ} 54' 39,174''$ LU dan $101^{\circ} 45' 22,986''$ BT yang terletak pada Perkebunan;
 - j. selanjutnya ke arah Tenggara Melewati Hutan sampai pada TK 14.03.10.2005-10.2006-000 dengan koordinat $1^{\circ} 54' 36,759''$ LU dan $101^{\circ} 46' 3,253''$ BT yang terletak pada Pinggir Pantai.
- (4) Batas Desa Teluk Lecah dengan Desa Parit Kebumen sebagaimana dimaksud pada ayat (2) huruf a ditetapkan melalui titik koordinat dan TK yang meliputi:
- a. Dimulai dari TK 14.03.10.2006-10.2012-10.2016-000 dengan koordinat $1^{\circ} 53' 20,353''$ LU dan $101^{\circ} 41' 9,646''$ BT yang merupakan Titik Simpul Batas Antara Desa Teluk Lecah, Desa Parit Kebumen dan Desa Dungun Baru Kecamatan Rupert;
 - b. selanjutnya ke arah Tenggara Menyusuri Saluran Air sampai pada TK 14.03.10.2006-10.2012-001 dengan koordinat $1^{\circ} 52' 56,856''$ LU dan $101^{\circ} 41' 44,108''$ BT yang terletak pada Pinggir Saluran Air;
 - c. selanjutnya ke arah Tenggara Menyusuri Saluran Air sampai pada TK 14.03.10.2006-10.2012-002 dengan koordinat $1^{\circ} 52' 42,465''$ LU dan $101^{\circ} 42' 10,423''$ BT yang terletak pada Pinggir Saluran Air;

- d. selanjutnya ke arah Tenggara Melewati Perkebunan sampai pada TK 14.03.10.2006-10.2012-003 dengan koordinat $1^{\circ} 52' 36,878''$ LU dan $101^{\circ} 42' 19,029''$ BT yang terletak pada Perkebunan;
- e. selanjutnya ke arah Tenggara Melewati Perkebunan sampai pada TK 14.03.10.2006-10.2012-004 dengan koordinat $1^{\circ} 52' 29,691''$ LU dan $101^{\circ} 42' 27,084''$ BT yang terletak pada Perkebunan;
- f. selanjutnya ke arah Timur Laut Melewati Perkebunan sampai pada TK 14.03.10.2006-10.2012-005 dengan koordinat $1^{\circ} 52' 35,474''$ LU dan $101^{\circ} 42' 32,180''$ BT yang terletak pada Perkebunan;
- g. selanjutnya ke arah Barat Laut Melewati Perkebunan sampai pada TK 14.03.10.2006-10.2012-006 dengan koordinat $1^{\circ} 52' 35,965''$ LU dan $101^{\circ} 42' 31,696''$ BT yang terletak pada Perkebunan;
- h. selanjutnya ke arah Timur Laut Melewati Perkebunan sampai pada TK 14.03.10.2006-10.2012-007 dengan koordinat $1^{\circ} 52' 46,965''$ LU dan $101^{\circ} 42' 38,371''$ BT yang terletak pada Perkebunan;
- i. selanjutnya ke arah Barat Laut Melewati Perkebunan sampai pada TK 14.03.10.2006-10.2012-008 dengan koordinat $1^{\circ} 52' 48,799''$ LU dan $101^{\circ} 42' 31,842''$ BT yang terletak pada Perkebunan;
- j. selanjutnya ke arah Timur Laut Melewati Perkebunan sampai pada TK 14.03.10.2006-10.2012-009 dengan koordinat $1^{\circ} 52' 51,678''$ LU dan $101^{\circ} 42' 33,810''$ BT yang terletak pada Perkebunan;
- k. selanjutnya ke arah Barat Laut Melewati Perkebunan sampai pada TK 14.03.10.2006-10.2012-010 dengan koordinat $1^{\circ} 52' 52,869''$ LU dan $101^{\circ} 42' 29,535''$ BT yang terletak pada Perkebunan;
- l. selanjutnya ke arah Timur Laut Melewati Perkebunan sampai pada TK 14.03.10.2006-10.2012-011 dengan koordinat $1^{\circ} 52' 53,872''$ LU dan $101^{\circ} 42' 30,017''$ BT yang terletak pada Perkebunan;
- m. selanjutnya ke arah Barat Laut Melewati Perkebunan sampai pada TK 14.03.10.2006-10.2012-012 dengan koordinat $1^{\circ} 52' 54,121''$ LU dan $101^{\circ} 42' 29,144''$ BT yang terletak pada Perkebunan;
- n. selanjutnya ke arah Timur Laut Melewati Perkebunan sampai pada TK 14.03.10.2006-10.2012-013 dengan koordinat $1^{\circ} 53' 25,269''$ LU dan $101^{\circ} 42' 47,124''$ BT yang terletak pada Perkebunan;
- o. selanjutnya ke arah Tenggara Melewati Perkebunan sampai pada TK 14.03.10.2006-10.2012-014 dengan koordinat $1^{\circ} 53' 22,773''$ LU dan $101^{\circ} 42' 56,588''$ BT yang terletak pada Perkebunan;

- p. selanjutnya ke arah Timur Laut Melewati Perkebunan sampai pada TK 14.03.10.2006-10.2012-015 dengan koordinat $1^{\circ} 53' 23,688''$ LU dan $101^{\circ} 42' 56,798''$ BT yang terletak pada Perkebunan;
- q. selanjutnya ke arah Tenggara Melewati Perkebunan sampai pada TK 14.03.10.2006-10.2012-016 dengan koordinat $1^{\circ} 53' 15,220''$ LU dan $101^{\circ} 43' 43,536''$ BT yang terletak pada Perkebunan;
- r. selanjutnya ke arah Tenggara Melewati Perkebunan sampai pada TK 14.03.10.2006-10.2012-017 dengan koordinat $1^{\circ} 53' 10,731''$ LU dan $101^{\circ} 43' 58,507''$ BT yang terletak pada Perkebunan;
- s. selanjutnya ke arah Timur Laut Melewati Perkebunan sampai pada TK 14.03.10.2006-10.2012-018 dengan koordinat $1^{\circ} 53' 24,591''$ LU dan $101^{\circ} 44' 4,933''$ BT yang terletak pada As Jalan;
- t. selanjutnya ke arah Barat Laut Menyusuri Saluran Air sampai pada TK 14.03.10.2006-10.2012-019 dengan koordinat $1^{\circ} 53' 26,269''$ LU dan $101^{\circ} 44' 0,443''$ BT yang terletak pada As Jalan;
- u. selanjutnya ke arah Timur Laut Melewati Perkebunan sampai pada TK 14.03.10.2006-10.2012-020 dengan koordinat $1^{\circ} 53' 34,620''$ LU dan $101^{\circ} 44' 1,881''$ BT yang terletak pada Perkebunan;
- v. selanjutnya ke arah Utara Melewati Perkebunan sampai pada TK 14.03.10.2006-10.2012-021 dengan koordinat $1^{\circ} 53' 44,970''$ LU dan $101^{\circ} 44' 2,508''$ BT yang terletak pada Perkebunan;
- w. selanjutnya ke arah Tenggara Mengikuti Pinggir Jalan sampai pada TK 14.03.10.2006-10.2012-022 dengan koordinat $1^{\circ} 53' 43,806''$ LU dan $101^{\circ} 44' 14,581''$ BT yang terletak pada Perkebunan;
- x. selanjutnya ke arah Tenggara Mengikuti Pinggir Jalan sampai pada TK 14.03.10.2006-10.2012-023 dengan koordinat $1^{\circ} 53' 43,146''$ LU dan $101^{\circ} 44' 16,050''$ BT yang terletak pada Perkebunan;
- y. selanjutnya ke arah Selatan Melewati Perkebunan sampai pada TK 14.03.10.2006-10.2012-024 dengan koordinat $1^{\circ} 53' 39,144''$ LU dan $101^{\circ} 44' 15,342''$ BT yang terletak pada Perkebunan;
- z. selanjutnya ke arah Tenggara Melewati Perkebunan sampai pada TK 14.03.10.2006-10.2012-025 dengan koordinat $1^{\circ} 53' 38,352''$ LU dan $101^{\circ} 44' 18,126''$ BT yang terletak pada Perkebunan;
- aa. selanjutnya ke arah Utara Melewati Perkebunan sampai pada TK 14.03.10.2006-10.2012-026 dengan koordinat $1^{\circ} 53' 42,180''$ LU dan $101^{\circ} 44' 18,738''$ BT yang terletak pada Perkebunan;

- bb. selanjutnya ke arah Tenggara Mengikuti Pinggir Jalan sampai pada TK 14.03.10.2006-10.2012-027 dengan koordinat $1^{\circ} 53' 41,382''$ LU dan $101^{\circ} 44' 21,624''$ BT yang terletak pada Perkebunan;
- cc. selanjutnya ke arah Barat Daya Melewati Perkebunan sampai pada TK 14.03.10.2006-10.2012-028 dengan koordinat $1^{\circ} 53' 22,512''$ LU dan $101^{\circ} 44' 17,856''$ BT yang terletak pada Perkebunan;
- dd. selanjutnya ke arah Tenggara Melewati Perkebunan sampai pada TK 14.03.10.2006-10.2012-029 dengan koordinat $1^{\circ} 53' 22,170''$ LU dan $101^{\circ} 44' 18,990''$ BT yang terletak pada Perkebunan;
- ee. selanjutnya ke arah Barat Daya Melewati Perkebunan sampai pada TK 14.03.10.2006-10.2012-030 dengan koordinat $1^{\circ} 53' 19,641''$ LU dan $101^{\circ} 44' 18,171''$ BT yang terletak pada Perkebunan;
- ff. selanjutnya ke arah Tenggara Menyusuri Saluran Air sampai pada TK 14.03.10.2006-10.2012-031 dengan koordinat $1^{\circ} 53' 18,668''$ LU dan $101^{\circ} 44' 20,165''$ BT yang terletak pada Perkebunan;
- gg. selanjutnya ke arah Timur Laut Melewati Perkebunan sampai pada TK 14.03.10.2006-10.2012-032 dengan koordinat $1^{\circ} 53' 21,404''$ LU dan $101^{\circ} 44' 20,978''$ BT yang terletak pada Perkebunan;
- hh. selanjutnya ke arah Barat Laut Melewati Perkebunan sampai pada TK 14.03.10.2006-10.2012-033 dengan koordinat $1^{\circ} 53' 21,644''$ LU dan $101^{\circ} 44' 20,267''$ BT yang terletak pada Perkebunan;
- ii. selanjutnya ke arah Timur Laut Melewati Perkebunan sampai pada TK 14.03.10.2006-10.2012-034 dengan koordinat $1^{\circ} 53' 30,534''$ LU dan $101^{\circ} 44' 21,941''$ BT yang terletak pada Perkebunan;
- jj. selanjutnya ke arah Timur Melewati Perkebunan sampai pada TK 14.03.10.2006-10.2012-035 dengan koordinat $1^{\circ} 53' 30,536''$ LU dan $101^{\circ} 44' 24,389''$ BT yang terletak pada Perkebunan;
- kk. selanjutnya ke arah Timur Laut Melewati Perkebunan sampai pada TK 14.03.10.2006-10.2012-036 dengan koordinat $1^{\circ} 53' 31,585''$ LU dan $101^{\circ} 44' 24,764''$ BT yang terletak pada Perkebunan;
- ll. selanjutnya ke arah Barat Melewati Perkebunan sampai pada TK 14.03.10.2006-10.2012-037 dengan koordinat $1^{\circ} 53' 31,697''$ LU dan $101^{\circ} 44' 22,535''$ BT yang terletak pada Perkebunan;
- mm. selanjutnya ke arah Timur Laut Melewati Perkebunan sampai pada TK 14.03.10.2006-10.2012-038 dengan koordinat $1^{\circ} 53' 33,180''$ LU dan $101^{\circ} 44' 22,875''$ BT yang terletak pada Perkebunan;

- nn. selanjutnya ke arah Timur Melewati Perkebunan sampai pada TK 14.03.10.2006-10.2012-039 dengan koordinat $1^{\circ} 53' 33,047''$ LU dan $101^{\circ} 44' 25,105''$ BT yang terletak pada Perkebunan;
 - oo. selanjutnya ke arah Utara Melewati Perkebunan sampai pada TK 14.03.10.2006-10.2012-040 dengan koordinat $1^{\circ} 54' 3,946''$ LU dan $101^{\circ} 44' 26,963''$ BT yang terletak pada Perkebunan;
 - pp. selanjutnya ke arah Barat Melewati Perkebunan sampai pada TK 14.03.10.2006-10.2012-041 dengan koordinat $1^{\circ} 54' 3,991''$ LU dan $101^{\circ} 44' 24,438''$ BT yang terletak pada Perkebunan;
 - qq. selanjutnya ke arah Utara Mengikuti Pinggir Jalan sampai pada TK 14.03.10.2006-10.2012-042 dengan koordinat $1^{\circ} 54' 25,484''$ LU dan $101^{\circ} 44' 23,250''$ BT yang terletak pada Perkebunan;
 - rr. selanjutnya ke arah Utara Melewati Perkebunan sampai pada TK 14.03.10.2005-10.2006-10.2012-000 dengan koordinat $1^{\circ} 54' 31,901''$ LU dan $101^{\circ} 44' 22,708''$ BT yang terletak pada Titik Simpul Batas Antara Desa Sungai Cingam, Desa Teluk Lecah dan Desa Parit Kebumen Kecamatan Rupert.
- (5) Batas Desa Teluk Lecah dengan Desa Dungun Baru sebagaimana dimaksud pada ayat (2) huruf a ditetapkan melalui titik koordinat dan TK yang meliputi:
- a. Dimulai dari TK 14.03.10.1002-10.1003-10.2006-10.2016-000 dengan koordinat $1^{\circ} 52' 10,697''$ LU dan $101^{\circ} 37' 42,641''$ BT yang merupakan Titik Simpul Batas Antara Kelurahan Pergam, Kelurahan Terkul, Desa Teluk Lecah dan Desa Dungun Baru Kecamatan Rupert;
 - b. selanjutnya ke arah titik TK 14.03.10.2006-10.2012-10.2016-000 dengan koordinat $1^{\circ} 53' 20,353''$ LU dan $101^{\circ} 41' 9,646''$ BT yang merupakan Titik Simpul Batas Antara Desa Teluk Lecah, Desa Parit Kebumen dan Desa Dungun Baru Kecamatan Rupert.
- (6) Batas Desa Teluk Lecah dengan Kelurahan Terkul sebagaimana dimaksud pada ayat (2) huruf c ditetapkan melalui titik koordinat dan TK yang Berbatasan di TK 14.03.10.1002-10.1003-10.2006 10.2016-000 dengan koordinat $1^{\circ} 52' 10,697''$ LU dan $101^{\circ} 37' 42,641''$ BT yang merupakan Titik Simpul Batas Antara Kelurahan Pergam, Kelurahan Terkul, Desa Teluk Lecah dan Desa Dungun Baru Kecamatan Rupert.
- (7) Batas Desa Teluk Lecah dengan Kelurahan Pergam sebagaimana dimaksud pada ayat (2) huruf c ditetapkan melalui titik koordinat dan TK yang meliputi:
- a. Dimulai dari TK 14.03.10.1002-10.1003-10.2006-10.2016-000 dengan koordinat $1^{\circ} 52' 10,697''$ LU dan $101^{\circ} 37' 42,641''$ BT yang merupakan Titik Simpul Batas Antara Kelurahan Pergam, Kelurahan Terkul, Desa Teluk Lecah dan Desa Dungun Baru Kecamatan Rupert;

- b. selanjutnya ke arah titik TK 14.03.10.1002-10.2006-10.2010-000 dengan koordinat $1^{\circ} 51' 16,897''$ LU dan $101^{\circ} 40' 13,094''$ BT yang merupakan Titik Simpul Batas Antara Kelurahan Pergam, Desa Teluk Lecah dan Desa Sukarjo Mesim Kecamatan Rupert.
- (8) Batas Desa Teluk Lecah dengan Desa Sukarjo Mesim sebagaimana dimaksud pada ayat (2) huruf c ditetapkan melalui titik koordinat dan TK yang meliputi:
- a. Dimulai dari TK 14.03.10.1002-10.2006-10.2010-000 dengan koordinat $1^{\circ} 51' 16,897''$ LU dan $101^{\circ} 40' 13,094''$ BT yang merupakan Titik Simpul Batas Antara Kelurahan Pergam, Desa Teluk Lecah dan Desa Sukarjo Mesim Kecamatan Rupert;
 - b. selanjutnya ke arah titik TK 14.03.10.2006-10.2010-10.2013-000 dengan koordinat $1^{\circ} 50' 33,817''$ LU dan $101^{\circ} 42' 13,566''$ BT yang merupakan Titik Simpul Batas Antara Desa Teluk Lecah, Desa Sri Tanjung dan Desa Sukarjo Mesim Kecamatan Rupert.
- (9) Batas Desa Teluk Lecah dengan Desa Sri Tanjung sebagaimana dimaksud pada ayat (2) huruf c ditetapkan melalui titik koordinat dan TK yang meliputi:
- a. Dimulai dari TK 14.03.10.2006-10.2010-10.2013-000 dengan koordinat $1^{\circ} 50' 33,817''$ LU dan $101^{\circ} 42' 13,566''$ BT yang merupakan Titik Simpul Batas Antara Desa Teluk Lecah, Desa Sri Tanjung dan Desa Sukarjo Mesim Kecamatan Rupert;
 - b. selanjutnya ke arah Timur Laut Melewati Perkebunan sampai pada TK 14.03.10.2006-10.2013-001 dengan koordinat $1^{\circ} 51' 12,951''$ LU dan $101^{\circ} 42' 25,937''$ BT yang terletak pada Perkebunan;
 - c. selanjutnya ke arah Tenggara Melewati Perkebunan sampai pada TK 14.03.10.2006-10.2013-002 dengan koordinat $1^{\circ} 51' 3,212''$ LU dan $101^{\circ} 44' 28,500''$ BT yang terletak pada Pinggir Jalan;
 - d. selanjutnya ke arah Tenggara Melewati Perkebunan sampai pada TK 14.03.10.2006-10.2013-000 dengan koordinat $1^{\circ} 51' 0,877''$ LU dan $101^{\circ} 44' 47,101''$ BT yang terletak pada Pinggir Pantai.

Pasal 5

- (1) Luas wilayah Desa Makeruh sebagaimana dimaksud dalam Pasal 2 huruf c sebesar 28,511 Km², dengan kode wilayah 14.03.10.2007.
- (2) Batas Wilayah Desa Makeruh sebagaimana dimaksud pada ayat (1) meliputi:
- a. batas sebelah Utara : Desa Puteri Sembilan Kecamatan Rupert Utara, dan Selat Malaka;
 - b. batas sebelah Timur : Selat Malaka;

- c. batas sebelah Selatan : Desa Sungai Cingam, dan Desa Pangkalan Nyirih Kecamatan Rupert; dan
 - d. batas sebelah Barat : Desa Hutan Panjang, dan Desa Kadur Kecamatan Rupert Utara.
- (3) Batas Desa Makeruh dengan Desa Puteri Sembilan sebagaimana dimaksud pada ayat (2) huruf a ditetapkan melalui titik koordinat dan TK yang meliputi:
- a. Dimulai dari TK 14.03.10.2007-11.2004-11.2008-000 dengan koordinat $2^{\circ} 2' 46,878''$ LU dan $101^{\circ} 42' 39,065''$ BT yang merupakan Titik Simpul Batas Antara Desa Makeruh Kecamatan Rupert, Desa Kadur dan Desa Puteri Sembilan Kecamatan Rupert Utara;
 - b. selanjutnya ke arah Tenggara Menyusuri Sungai sampai pada TK 14.03.10.2007-11.2008-000 dengan koordinat $2^{\circ} 2' 40,852''$ LU dan $101^{\circ} 43' 17,530''$ BT yang terletak pada As Muara Sungai.
- (4) Batas Desa Makeruh dengan Desa Sungai Cingam sebagaimana dimaksud pada ayat (2) huruf c ditetapkan melalui titik koordinat dan TK yang meliputi:
- a. Dimulai dari TK 14.03.10.2005-10.2007-10.2009-000 dengan koordinat $1^{\circ} 59' 42,290''$ LU dan $101^{\circ} 44' 24,406''$ BT yang merupakan Titik Simpul Batas Antara Desa Sungai Cingam, Desa Pangkalan Nyirih dan Desa Makeruh Kecamatan Rupert;
 - b. selanjutnya ke arah Timur Laut Melewati Perkebunan sampai pada TK 14.03.10.2005-10.2007-001 dengan koordinat $1^{\circ} 59' 43,992''$ LU dan $101^{\circ} 44' 42,443''$ BT yang terletak pada As Jalan;
 - c. selanjutnya ke arah Timur Laut Melewati Perkebunan sampai pada TK 14.03.10.2005-10.2007-002 dengan koordinat $1^{\circ} 59' 47,895''$ LU dan $101^{\circ} 45' 22,722''$ BT yang terletak pada Perkebunan;
 - d. selanjutnya ke arah Barat Daya Mengikuti Pinggir Jalan sampai pada TK 14.03.10.2005-10.2007-003 dengan koordinat $1^{\circ} 59' 34,095''$ LU dan $101^{\circ} 45' 20,723''$ BT yang terletak pada Pinggir Jalan;
 - e. selanjutnya ke arah Timur Laut Menyusuri Saluran Air sampai pada TK 14.03.10.2005-10.2007-004 dengan koordinat $1^{\circ} 59' 41,039''$ LU dan $101^{\circ} 45' 59,860''$ BT yang terletak pada Perkebunan;
 - f. selanjutnya ke arah Timur Laut Mengikuti Jalan sampai pada TK 14.03.10.2005-10.2007-005 dengan koordinat $1^{\circ} 59' 43,422''$ LU dan $101^{\circ} 46' 1,047''$ BT yang terletak pada Pinggir Jalan;
 - g. selanjutnya ke arah Tenggara Mengikuti Jalan sampai pada TK 14.03.10.2005-10.2007-006 dengan koordinat $1^{\circ} 59' 40,368''$ LU dan $101^{\circ} 46' 8,391''$ BT yang terletak pada As Jalan;

- h. selanjutnya ke arah Tenggara Mengikuti Jalan sampai pada TK 14.03.10.2005-10.2007-007 dengan koordinat $1^{\circ} 59' 39,647''$ LU dan $101^{\circ} 46' 11,874''$ BT yang terletak pada As Saluran;
 - i. selanjutnya ke arah Tenggara Mengikuti Jalan sampai pada TK 14.03.10.2005-10.2007-008 dengan koordinat $1^{\circ} 59' 31,866''$ LU dan $101^{\circ} 46' 19,644''$ BT yang terletak pada As Saluran;
 - j. selanjutnya ke arah Tenggara Mengikuti Jalan sampai pada TK 14.03.10.2005-10.2007-009 dengan koordinat $1^{\circ} 59' 29,672''$ LU dan $101^{\circ} 46' 20,873''$ BT yang terletak pada As Saluran;
 - k. selanjutnya ke arah ke Timur Laut Mengikuti Jalan sampai pada TK 14.03.10.2005- 10.2007-000 dengan koordinat $1^{\circ} 59' 31,444''$ LU dan $101^{\circ} 46' 26,708''$ BT yang terletak pada Pinggir Pantai.
- (5) Batas Desa Makeruh dengan Desa Pangkalan Nyirih Kecamatan Rupert sebagaimana dimaksud pada ayat (2) huruf c ditetapkan melalui titik koordinat dan TK yang meliputi:
- a. Dimulai dari TK 14.03.10.2005-10.2007-10.2009-000 dengan koordinat $1^{\circ} 59' 42,290''$ LU dan $101^{\circ} 44' 24,406''$ BT yang merupakan Titik Simpul Batas Antara Desa Sungai Cingam, Desa Makeruh dan Desa Pangkalan Nyirih Kecamatan Rupert;
 - b. selanjutnya ke arah Barat Melewati Perkebunan sampai pada TK 14.03.10.2007-10.2009-001 dengan koordinat $1^{\circ} 59' 41,790''$ LU dan $101^{\circ} 44' 19,784''$ BT yang terletak pada As Jalan;
 - c. selanjutnya ke arah Barat Daya Melewati Perkebunan sampai pada TK 14.03.10.2007-10.2009-002 dengan koordinat $1^{\circ} 59' 34,860''$ LU dan $101^{\circ} 43' 37,122''$ BT yang terletak pada As Jalan;
 - d. selanjutnya ke arah Barat Laut Melewati Perkebunan sampai pada TK 14.03.10.2007-10.2009-003 dengan koordinat $1^{\circ} 59' 44,444''$ LU dan $101^{\circ} 42' 54,179''$ BT yang terletak pada Perkebunan;
 - e. selanjutnya ke arah Timur Laut Mengikuti Jalan sampai pada TK 14.03.10.2007- 10.2009-004 dengan koordinat $1^{\circ} 59' 53,409''$ LU dan $101^{\circ} 42' 59,973''$ BT yang terletak pada Jalan;
 - f. selanjutnya ke arah Barat Laut Mengikuti Jalan sampai pada TK 14.03.10.2007-10.2008-10.2009-000 dengan koordinat $1^{\circ} 59' 54,386''$ LU dan $101^{\circ} 42' 56,597''$ BT yang terletak pada Titik Simpul Batas Antara Desa Makeruh, Desa Pangkalan Nyirih dan Desa Hutan Panjang Kecamatan Rupert.

- (6) Batas Desa Makeruh dengan Desa Hutan Panjang sebagaimana dimaksud pada ayat (2) huruf d ditetapkan melalui titik koordinat dan TK yang meliputi:
- Dimulai dari TK 14.03.10.2007-10.2008-10.2009-000 dengan koordinat $1^{\circ} 59' 54,386''$ LU dan $101^{\circ} 42' 56,597''$ BT yang merupakan Titik Simpul Batas Antara Desa Makeruh, Desa Pangkalan Nyirih dan Desa Hutan Panjang Kecamatan Rupert;
 - selanjutnya ke arah Barat Laut Mengikuti Jalan sampai pada TK 14.03.10.2007-10.2008-001 dengan koordinat $1^{\circ} 59' 58,052''$ LU dan $101^{\circ} 42' 43,928''$ BT yang terletak pada Pinggir Jalan;
 - selanjutnya ke arah Barat Laut Menyusuri Saluran Air sampai pada TK 14.03.10.2007-10.2008-002 dengan koordinat $2^{\circ} 0' 2,549''$ LU dan $101^{\circ} 42' 40,630''$ BT yang terletak pada Pinggir Saluran;
 - selanjutnya ke arah Utara Menyusuri Sungai sampai pada TK 14.03.10.2007-10.2008-11.2004-000 dengan koordinat $2^{\circ} 1' 14,334''$ LU dan $101^{\circ} 42' 46,373''$ BT yang terletak pada Titik Simpul Batas Antara Desa Makeruh, Desa Hutan Panjang Kecamatan Rupert dan Desa Kadur Kecamatan Rupert Utara.
- (7) Batas Desa Makeruh dengan Desa Kadur Kecamatan Rupert Utara sebagaimana dimaksud pada ayat (2) huruf d ditetapkan melalui titik koordinat dan TK yang meliputi:
- Dimulai dari TK 14.03.10.2007-10.2008-11.2004-000 dengan koordinat $2^{\circ} 1' 14,334''$ LU dan $101^{\circ} 42' 46,373''$ BT yang merupakan Titik Simpul Batas Antara Desa Makeruh, Desa Hutan Panjang Kecamatan Rupert dan Desa Kadur Kecamatan Rupert Utara;
 - selanjutnya ke arah Barat Laut Menyusuri Sungai sampai pada TK 14.03.10.2007-11.2004-001 dengan koordinat $2^{\circ} 1' 41,642''$ LU dan $101^{\circ} 42' 31,194''$ BT yang terletak pada As Sungai;
 - selanjutnya ke arah Barat Laut Melewati Hutan sampai pada TK 14.03.10.2007-11.2004-002 dengan koordinat $2^{\circ} 2' 3,620''$ LU dan $101^{\circ} 41' 59,966''$ BT yang terletak pada As Sungai;
 - selanjutnya ke arah Timur Laut Menyusuri Sungai sampai pada TK 14.03.10.2007-11.2004-11.2008-000 dengan koordinat $2^{\circ} 2' 46,878''$ LU dan $101^{\circ} 42' 39,065''$ BT yang terletak pada Titik Simpul Batas Antara Desa Makeruh Kecamatan Rupert, Desa Kadur dan Desa Puteri Sembilan Kecamatan Rupert Utara.

Pasal 6

- (1) Luas wilayah Desa Hutan Panjang sebagaimana dimaksud dalam Pasal 2 huruf d sebesar $38,732 \text{ Km}^2$, dengan kode wilayah 14.03.10.2008.

- (2) Batas Wilayah Desa Hutan Panjang sebagaimana dimaksud pada ayat (1) meliputi:
- a. batas sebelah Utara : Desa Kadur, Desa Hutan Ayu, dan Desa Titi Akar Kecamatan Rupert Utara;
 - b. batas sebelah Timur : Desa Makeruh, Desa Pangkalan Nyirih, dan Desa Pangkalan Pinang;
 - c. batas sebelah Selatan : Desa Pangkalan Pinang, dan Desa Dungun Baru Kecamatan Rupert; dan
 - d. batas sebelah Barat : Desa Dungun Baru, dan Desa Hutan Ayu Kecamatan Rupert.
- (3) Batas Desa Hutan Panjang dengan Desa Makeruh sebagaimana dimaksud pada ayat (2) huruf b ditetapkan melalui titik koordinat dan TK yang meliputi:
- a. Dimulai dari TK 14.03.10.2007-10.2008-10.2009-000 dengan koordinat $1^{\circ} 59' 54,386''$ LU dan $101^{\circ} 42' 56,597''$ BT yang merupakan Titik Simpul Batas Antara Desa Makeruh, Desa Pangkalan Nyirih dan Desa Hutan Panjang Kecamatan Rupert;
 - b. selanjutnya ke arah Barat Laut Mengikuti Jalan sampai pada TK 14.03.10.2007-10.2008-001 dengan koordinat $1^{\circ} 59' 58,052''$ LU dan $101^{\circ} 42' 43,928''$ BT yang terletak pada Pinggir Jalan;
 - c. selanjutnya ke arah Barat Laut Menyusuri Saluran Air sampai pada TK 14.03.10.2007-10.2008-002 dengan koordinat $2^{\circ} 0' 2,549''$ LU dan $101^{\circ} 42' 40,630''$ BT yang terletak pada Pinggir Saluran;
 - d. selanjutnya ke arah Utara Menyusuri Sungai sampai pada TK 14.03.10.2007-10.2008-11.2004-000 dengan koordinat $2^{\circ} 1' 14,334''$ LU dan $101^{\circ} 42' 46,373''$ BT yang terletak pada Titik Simpul Batas Antara Desa Makeruh, Desa Hutan Panjang Kecamatan Rupert dan Desa Kadur Kecamatan Rupert Utara.
- (4) Batas Desa Hutan Panjang dengan Desa Pangkalan Nyirih sebagaimana dimaksud pada ayat (2) huruf b ditetapkan melalui titik koordinat dan TK yang meliputi:
- a. Dimulai dari TK 14.03.10.2007-10.2008-10.2009-000 dengan koordinat $1^{\circ} 59' 54,386''$ LU dan $101^{\circ} 42' 56,597''$ BT yang merupakan Titik Simpul Batas Antara Desa Makeruh, Desa Hutan Panjang dan Desa Pangkalan Nyirih Kecamatan Rupert;
 - b. selanjutnya ke arah Barat Mengikuti Jalan sampai pada TK 14.03.10.2008-10.2009-001 dengan koordinat $1^{\circ} 59' 55,092''$ LU dan $101^{\circ} 42' 41,811''$ BT yang terletak pada As Jalan;
 - c. selanjutnya ke arah Barat Mengikuti Jalan sampai pada TK 14.03.10.2008-10.2009-002 dengan koordinat $1^{\circ} 59' 55,675''$ LU dan $101^{\circ} 42' 25,638''$ BT yang terletak pada As Jalan;

- d. selanjutnya ke arah Barat Daya Mengikuti Jalan sampai pada TK 14.03.10.2008-10.2009-003 dengan koordinat $1^{\circ} 59' 31,739''$ LU dan $101^{\circ} 42' 21,248''$ BT yang terletak pada As Saluran;
 - e. selanjutnya ke arah Barat Daya Melewati Perkebunan sampai pada TK 14.03.10.2008-10.2009-004 dengan koordinat $1^{\circ} 59' 21,291''$ LU dan $101^{\circ} 42' 19,390''$ BT yang terletak pada Perkebunan;
 - f. selanjutnya ke arah Barat Laut Melewati Perkebunan sampai pada TK 14.03.10.2008-10.2009-005 dengan koordinat $1^{\circ} 59' 22,006''$ LU dan $101^{\circ} 42' 16,734''$ BT yang terletak pada Perkebunan;
 - g. selanjutnya ke arah Selatan Menyusuri Saluran sampai pada TK 14.03.10.2008-10.2009-006 dengan koordinat $1^{\circ} 59' 11,804''$ LU dan $101^{\circ} 42' 16,201''$ BT yang terletak pada Perkebunan;
 - h. selanjutnya ke arah Tenggara Melewati Perkebunan sampai pada TK 14.03.10.2008-10.2009-007 dengan koordinat $1^{\circ} 59' 10,028''$ LU dan $101^{\circ} 42' 23,467''$ BT yang terletak pada Perkebunan;
 - i. selanjutnya ke arah Tenggara Melewati Perkebunan sampai pada TK 14.03.10.2008-10.2009-10.2015-000 dengan koordinat $1^{\circ} 58' 42,960''$ LU dan $101^{\circ} 42' 50,699''$ BT yang terletak pada Titik Simpul Batas Antara Desa Hutan Panjang, Desa Pangkalan Nyirih dan Desa Pangkalan Pinang Kecamatan Rupert.
- (5) Batas Desa Hutan Panjang dengan Desa Pangkalan Pinang sebagaimana dimaksud pada ayat (2) huruf b ditetapkan melalui titik koordinat dan TK yang meliputi:
- a. Dimulai dari TK 14.03.10.2008-10.2009-10.2015-000 dengan koordinat $1^{\circ} 58' 42,960''$ LU dan $101^{\circ} 42' 50,699''$ BT yang merupakan Titik Simpul Batas Antara Desa Hutan Panjang, Desa Pangkalan Nyirih dan Desa Pangkalan Pinang Kecamatan Rupert;
 - b. selanjutnya ke arah Barat Daya Melewati Perkebunan sampai pada TK 14.03.10.2008-10.2015-001 dengan koordinat $1^{\circ} 58' 39,852''$ LU dan $101^{\circ} 42' 27,402''$ BT yang terletak pada Pinggir Jalan;
 - c. selanjutnya ke arah Barat Daya Mengikuti Jalan sampai pada TK 14.03.10.2008-10.2015-002 dengan koordinat $1^{\circ} 58' 38,401''$ LU dan $101^{\circ} 42' 19,917''$ BT yang terletak pada Perkebunan;
 - d. selanjutnya ke arah Selatan Melewati Perkebunan sampai pada TK 14.03.10.2008-10.2015-003 dengan koordinat $1^{\circ} 58' 30,185''$ LU dan $101^{\circ} 42' 19,717''$ BT yang terletak pada Perkebunan;
 - e. selanjutnya ke arah Tenggara Melewati Perkebunan sampai pada TK 14.03.10.2008-10.2015-004 dengan koordinat $1^{\circ} 58' 24,278''$ LU dan $101^{\circ} 42' 21,017''$ BT yang terletak pada Perkebunan;

- f. selanjutnya ke arah Barat Daya Melewati Perkebunan sampai pada TK 14.03.10.2008-10.2015-005 dengan koordinat $1^{\circ} 58' 23,308''$ LU dan $101^{\circ} 42' 17,570''$ BT yang terletak pada Perkebunan;
 - g. selanjutnya ke arah Tenggara Melewati Perkebunan sampai pada TK 14.03.10.2008-10.2015-006 dengan koordinat $1^{\circ} 58' 14,064''$ LU dan $101^{\circ} 42' 19,087''$ BT yang terletak pada Perkebunan;
 - h. selanjutnya ke arah Barat Daya Melewati Perkebunan sampai pada TK 14.03.10.2008-10.2015-007 dengan koordinat $1^{\circ} 58' 3,656''$ LU dan $101^{\circ} 42' 3,453''$ BT yang terletak pada Perkebunan;
 - i. selanjutnya ke arah Barat Daya Melewati Perkebunan sampai pada TK 14.03.10.2008-10.2015-008 dengan koordinat $1^{\circ} 57' 52,085''$ LU dan $101^{\circ} 41' 52,117''$ BT yang terletak pada As Jalan;
 - j. selanjutnya ke arah Barat Daya Melewati Perkebunan sampai pada TK 14.03.10.2008-10.2015-009 dengan koordinat $1^{\circ} 57' 50,979''$ LU dan $101^{\circ} 41' 51,033''$ BT yang terletak pada Perkebunan;
 - k. selanjutnya ke arah Tenggara Melewati Perkebunan sampai pada TK 14.03.10.2008-10.2015-010 dengan koordinat $1^{\circ} 57' 43,355''$ LU dan $101^{\circ} 41' 52,232''$ BT yang terletak pada Perkebunan;
 - l. selanjutnya ke arah Barat Daya Melewati Hutan sampai pada TK 14.03.10.2008-10.2015-10.2016-000 dengan koordinat $1^{\circ} 57' 31,701''$ LU dan $101^{\circ} 41' 42,181''$ BT yang terletak pada Titik Simpul Batas Antara Desa Hutan Panjang, Desa Pangkalan Pinang dan Desa Dungun Baru Kecamatan Rupert.
- (6) Batas Desa Hutan Panjang dengan Desa Dungun Baru sebagaimana dimaksud pada ayat (2) huruf c ditetapkan melalui titik koordinat dan TK yang meliputi:
- a. Dimulai dari TK 14.03.10.2008-10.2015-10.2016-000 dengan koordinat $1^{\circ} 57' 31,701''$ LU dan $101^{\circ} 41' 42,181''$ BT yang merupakan Titik Simpul Batas Antara Desa Hutan Panjang, Desa Pangkalan Pinang dan Desa Dungun Baru Kecamatan Rupert;
 - b. Lalu dilanjutkan menyusuri sungai ke titik TK 14.03.10.2008-10.2016-11.2006-000 dengan koordinat $1^{\circ} 58' 41,716''$ LU dan $101^{\circ} 37' 56,625''$ BT yang merupakan Titik Simpul Batas Antara Desa Hutan Panjang, Desa Dungun Baru Kecamatan Rupert dan Desa Hutan Ayu Kecamatan Rupert Utara.
- (7) Batas Desa Hutan Panjang dengan Desa Hutan Ayu sebagaimana dimaksud pada ayat (2) huruf d ditetapkan melalui titik koordinat dan TK yang meliputi:
- a. Dimulai dari TK 14.03.10.2008-10.2016-11.2006-000 dengan koordinat $1^{\circ} 58' 41,716''$ LU dan $101^{\circ} 37' 56,625''$ BT yang merupakan Titik Simpul Batas Antara Desa Hutan Panjang, Desa Dungun Baru Kecamatan Rupert dan Desa Hutan Ayu Kecamatan Rupert Utara;

- b. Lalu dilanjutkan mengarah ke Tenggara Melewati Tanah Masyarakat sampai pada TK 14.03.10.2008-11.2006-001 dengan koordinat $1^{\circ} 58' 38,239''$ LU dan $101^{\circ} 38' 0,616''$ BT yang terletak pada Pinggir jalan;
 - c. Lalu dilanjutkan mengarah ke Timur Laut Melewati Tanah Masyarakat sampai pada TK 14.03.10.2008-11.2006-002 dengan koordinat $1^{\circ} 58' 38,814''$ LU dan $101^{\circ} 38' 0,945''$ BT yang terletak pada Tanah masyarakat;
 - d. Lalu dilanjutkan mengarah ke Tenggara Melewati Tanah Masyarakat sampai pada TK 14.03.10.2008-11.2006-003 dengan koordinat $1^{\circ} 58' 38,451''$ LU dan $101^{\circ} 38' 2,331''$ BT yang terletak pada Tanah masyarakat;
 - e. Lalu dilanjutkan mengarah ke Utara Melewati Hutan sampai pada TK 14.03.10.2008-11.2006-004 dengan koordinat $1^{\circ} 58' 40,126''$ LU dan $101^{\circ} 38' 2,301''$ BT yang terletak pada Hutan;
 - f. Lalu dilanjutkan mengarah ke Utara Melewati Hutan sampai pada TK 14.03.10.2008-11.2006-005 dengan koordinat $1^{\circ} 58' 46,718''$ LU dan $101^{\circ} 38' 2,386''$ BT yang terletak pada Hutan;
 - g. Lalu dilanjutkan mengarah ke Timur Laut Melewati Perkebunan sampai pada TK 14.03.10.2008-11.2006-006 dengan koordinat $1^{\circ} 59' 2,899''$ LU dan $101^{\circ} 38' 20,865''$ BT yang terletak pada Hutan;
 - h. Lalu dilanjutkan mengarah ke Timur Laut Melewati Perkebunan sampai pada TK 14.03.10.2008-11.2006-007 dengan koordinat $2^{\circ} 0' 14,236''$ LU dan $101^{\circ} 39' 32,035''$ BT yang terletak pada Pinggir sungai;
 - i. Lalu dilanjutkan mengarah ke Barat Laut Melewati Hutan sampai pada TK 14.03.10.2008-11.2004-11.2005-11.2006-000 dengan koordinat $2^{\circ} 0' 28,156''$ LU dan $101^{\circ} 39' 21,541''$ BT yang terletak pada Titik Simpul Batas Antara Desa Hutan Panjang Kecamatan Rupert, Desa Kadur, Desa Titi Akar dan Desa Hutan Ayu Kecamatan Rupert Utara.
- (8) Batas Desa Hutan Panjang dengan Desa Kadur Kecamatan Rupert Utara sebagaimana dimaksud pada ayat (2) huruf a ditetapkan melalui titik koordinat dan TK yang meliputi:
- a. Dimulai dari TK 14.03.10.2008-11.2004-11.2005-11.2006-000 dengan koordinat $2^{\circ} 0' 28,156''$ LU dan $101^{\circ} 39' 21,541''$ BT yang merupakan Titik Simpul Batas Antara Desa Hutan Panjang Kecamatan Rupert, Desa Kadur, Desa Titi Akar dan Desa Hutan Ayu Kecamatan Rupert Utara;
 - b. selanjutnya ke arah Timur Laut Melewati Perkebunan sampai pada TK 14.03.10.2008-11.2004-001 dengan koordinat $2^{\circ} 0' 45,073''$ LU dan $101^{\circ} 40' 31,289''$ BT yang terletak pada As Jalan;
 - c. selanjutnya ke arah Timur Laut Melewati Perkebunan sampai pada TK 14.03.10.2008-11.2004-002 dengan koordinat $2^{\circ} 0' 56,647''$ LU dan $101^{\circ} 41' 19,006''$ BT yang terletak pada Pinggir jalan;

- d. selanjutnya ke arah Timur Laut Melewati Perkebunan sampai pada TK 14.03.10.2008-11.2004-003 dengan koordinat $2^{\circ} 1' 13,941''$ LU dan $101^{\circ} 42' 31,777''$ BT yang terletak pada Hutan;
 - e. selanjutnya ke arah Tenggara Melewati Hutan sampai pada TK 14.03.10.2008-11.2004-004 dengan koordinat $2^{\circ} 1' 13,170''$ LU dan $101^{\circ} 42' 44,241''$ BT yang terletak pada Hutan;
 - f. selanjutnya ke arah Timur Laut Melewati Hutan sampai pada TK 14.03.10.2007-10.2008-11.2004-000 dengan koordinat $2^{\circ} 1' 14,334''$ LU dan $101^{\circ} 42' 46,373''$ BT yang terletak pada Titik Simpul Batas Antara Desa Makeruh, Desa Hutan Panjang Kecamatan Rupert dan Desa Kadur Kecamatan Rupert Utara.
- (9) Batas Desa Hutan Panjang dengan Desa Titi Akar Kecamatan Rupert Utara sebagaimana dimaksud pada ayat (2) huruf a ditetapkan melalui titik koordinat dan TK yang Berbatasan di TK 14.03.10.2008-11.2004-11.2005-11.2006-000 dengan koordinat $2^{\circ} 0' 28,156''$ LU dan $101^{\circ} 39' 21,541''$ BT yang merupakan Titik Simpul Batas Antara Desa Hutan Panjang Kecamatan Rupert, Desa Kadur, Desa Titi Akar dan Desa Hutan Ayu Kecamatan Rupert Utara.

Pasal 7

- (1) Luas wilayah Desa Pangkalan Nyirih sebagaimana dimaksud dalam Pasal 2 huruf e sebesar $19,503 \text{ Km}^2$, dengan kode wilayah 14.03.10.2009.
- (2) Batas Wilayah Desa Pangkalan Nyirih sebagaimana dimaksud pada ayat (1) meliputi:
- a. batas sebelah Utara : Desa Makeruh Kecamatan Rupert
 - b. batas sebelah Timur : Desa Sungai Cingam Kecamatan Rupert;
 - c. batas sebelah Selatan : Desa Pancur Jaya, Desa Dungun Baru Kecamatan Rupert; dan
 - d. batas sebelah Barat : Desa Pangkalan Pinang, Desa Hutan Panjang.
- (3) Batas Desa Pangkalan Nyirih dengan Desa Makeruh sebagaimana dimaksud pada ayat (2) huruf a ditetapkan melalui titik koordinat dan TK yang meliputi:
- a. Dimulai dari TK 14.03.10.2005-10.2007-10.2009-000 dengan koordinat $1^{\circ} 59' 42,290''$ LU dan $101^{\circ} 44' 24,406''$ BT yang merupakan Titik Simpul Batas Antara Desa Sungai Cingam, Desa Pangkalan Nyirih dan Desa Makeruh Kecamatan Rupert;
 - b. selanjutnya ke arah Barat Daya Melewati Perkebunan sampai pada TK 14.03.10.2007-10.2009-001 dengan koordinat $1^{\circ} 59' 41,790''$ LU dan $101^{\circ} 44' 19,784''$ BT yang terletak pada As Jalan;

- c. selanjutnya ke arah Barat Daya Melewati Perkebunan sampai pada TK 14.03.10.2007-10.2009-002 dengan koordinat $1^{\circ} 59' 34,860''$ LU dan $101^{\circ} 43' 37,122''$ BT yang terletak pada Perkebunan;
 - d. selanjutnya ke arah Barat Laut Melewati Perkebunan sampai pada TK 14.03.10.2007-10.2009-003 dengan koordinat $1^{\circ} 59' 44,444''$ LU dan $101^{\circ} 42' 54,179''$ BT yang terletak pada Pinggir Jalan;
 - e. selanjutnya ke arah Timur Laut Melewati Perkebunan sampai pada TK 14.03.10.2007-10.2009-004 dengan koordinat $1^{\circ} 59' 53,409''$ LU dan $101^{\circ} 42' 59,973''$ BT yang terletak pada As Jalan;
 - f. selanjutnya ke arah Barat Laut Mengikuti Jalan sampai pada TK 14.03.10.2007-10.2008-10.2009-000 dengan koordinat $1^{\circ} 59' 54,386''$ LU dan $101^{\circ} 42' 56,597''$ BT yang terletak pada Titik Simpul Batas Antara Desa Makeruh, Desa Pangkalan Nyirih dan Desa Hutan Panjang Kecamatan Rupert.
- (4) Batas Desa Pangkalan Nyirih dengan Desa Sungai Cingam sebagaimana dimaksud pada ayat (2) huruf b ditetapkan melalui titik koordinat dan TK yang meliputi:
- a. Dimulai dari TK 14.03.10.2005-10.2009-10.2014-000 dengan koordinat $1^{\circ} 56' 24,988''$ LU dan $101^{\circ} 43' 54,685''$ BT yang merupakan Titik Simpul Batas Antara Desa Sungai Cingam, Desa Pangkalan Nyirih dan Desa Pancur Jaya Kecamatan Rupert;
 - b. selanjutnya ke arah Timur Laut Mengikuti Jalan sampai pada TK 14.03.10.2005-10.2009-001 dengan koordinat $1^{\circ} 56' 47,877''$ LU dan $101^{\circ} 44' 2,436''$ BT yang terletak pada As Jalan;
 - c. selanjutnya ke arah Timur Laut Mengikuti Pinggir Jalan sampai pada TK 14.03.10.2005-10.2009-002 dengan koordinat $1^{\circ} 56' 51,087''$ LU dan $101^{\circ} 44' 2,942''$ BT yang terletak pada Pinggir Jalan;
 - d. selanjutnya ke arah Tenggara Melewati Perkebunan sampai pada TK 14.03.10.2005-10.2009-003 dengan koordinat $1^{\circ} 56' 50,229''$ LU dan $101^{\circ} 44' 4,866''$ BT yang terletak pada Perkebunan;
 - e. selanjutnya ke arah Timur Laut Melewati Perkebunan sampai pada TK 14.03.10.2005-10.2009-004 dengan koordinat $1^{\circ} 56' 59,512''$ LU dan $101^{\circ} 44' 6,552''$ BT yang terletak pada Perkebunan;
 - f. selanjutnya ke arah Timur Laut Melewati Perkebunan sampai pada TK 14.03.10.2005-10.2009-005 dengan koordinat $1^{\circ} 57' 6,372''$ LU dan $101^{\circ} 44' 8,537''$ BT yang terletak pada Perkebunan;
 - g. selanjutnya ke arah Timur Laut Melewati Hutan sampai pada TK 14.03.10.2005-10.2009-006 dengan koordinat $1^{\circ} 57' 23,990''$ LU dan $101^{\circ} 44' 33,540''$ BT yang terletak pada Pinggir Jalan;

- h. selanjutnya ke arah Barat Laut Melewati Hutan sampai pada TK 14.03.10.2005-10.2009-007 dengan koordinat $1^{\circ} 58' 39,414''$ LU dan $101^{\circ} 44' 23,903''$ BT yang terletak pada Hutan;
 - i. selanjutnya ke arah Timur Laut Melewati Hutan sampai pada TK 14.03.10.2005-10.2009-008 dengan koordinat $1^{\circ} 59' 3,582''$ LU dan $101^{\circ} 44' 27,121''$ BT yang terletak pada As Jalan;
 - j. selanjutnya ke arah Timur Laut Melewati Hutan sampai pada TK 14.03.10.2005-10.2009-009 dengan koordinat $1^{\circ} 59' 14,887''$ LU dan $101^{\circ} 44' 28,650''$ BT yang terletak pada Hutan;
 - k. selanjutnya ke arah Barat Melewati Hutan sampai pada TK 14.03.10.2005-10.2007-10.2009-000 dengan koordinat $1^{\circ} 59' 42,290''$ LU dan $101^{\circ} 44' 24,406''$ BT yang terletak pada Titik Simpul Batas Antara Desa Sungai Cingam, Desa Pangkalan Nyirih dan Desa Makeruh Kecamatan Rupert.
- (5) Batas Desa Pangkalan Nyirih dengan Desa Pancur Jaya sebagaimana dimaksud pada ayat (2) huruf c ditetapkan melalui titik koordinat dan TK yang meliputi:
- a. Dimulai dari TK 14.03.10.2009-10.2014-10.2015 10.2016-000 dengan koordinat $1^{\circ} 56' 10,011''$ LU dan $101^{\circ} 42' 0,518''$ BT yang merupakan Titik Simpul Batas Antara Desa Pangkalan Pinang, Desa Pancur Jaya, Desa Dungun Baru dan Desa Pangkalan Pinang Kecamatan Rupert;
 - b. selanjutnya ke arah Timur Laut Menyusuri Sungai sampai pada TK 14.03.10.2009-10.2014-001 dengan koordinat $1^{\circ} 56' 37,579''$ LU dan $101^{\circ} 42' 52,059''$ BT yang terletak pada As Jembatan;
 - c. selanjutnya ke arah Tenggara Menyusuri Sungai sampai pada TK 14.03.10.2005-10.2009- 10.2014-000 dengan koordinat $1^{\circ} 56' 24,988''$ LU dan $101^{\circ} 43' 54,685''$ BT yang terletak pada Titik Simpul Batas Antara Desa Sungai Cingam, Desa Pancur Jaya dan Desa Pangkalan Nyirih Kecamatan Rupert.
- (6) Batas Desa Pangkalan Nyirih dengan Desa Dungun Baru sebagaimana dimaksud pada ayat (2) huruf c ditetapkan melalui titik koordinat dan TK yang berbatasan di TK 14.03.10.2009-10.2014-10.2015-10.2016-000 dengan koordinat $1^{\circ} 56' 10,011''$ LU dan $101^{\circ} 42' 0,518''$ BT yang merupakan Titik Simpul Batas Antara Desa Pangkalan Pinang, Desa Pangkalan Nyirih, Desa Pancur Jaya dan Desa Dungun Baru Kecamatan Rupert.
- (7) Batas Desa Pangkalan Nyirih dengan Desa Pangkalan Pinang sebagaimana dimaksud pada ayat (2) huruf d ditetapkan melalui titik koordinat dan TK yang meliputi:
- a. Dimulai dari TK 14.03.10.2009-10.2014-10.2015-10.2016-000 dengan koordinat $1^{\circ} 56' 10,011''$ LU dan $101^{\circ} 42' 0,518''$ BT yang merupakan Titik Simpul Batas Antara Desa Pangkalan Nyirih, Desa Pancur Jaya, Desa Dungun Baru dan Desa Pangkalan Pinang Kecamatan Rupert;

- b. selanjutnya ke arah Barat Laut Melewati Sungai sampai pada TK 14.03.10.2009-10.2015-001 dengan koordinat $1^{\circ} 56' 11,282''$ LU dan $101^{\circ} 41' 59,878''$ BT yang terletak pada Pinggir Sungai;
- c. selanjutnya ke arah Utara Melewati Hutan sampai pada TK 14.03.10.2009-10.2015-002 dengan koordinat $1^{\circ} 56' 17,213''$ LU dan $101^{\circ} 41' 59,889''$ BT yang terletak pada Hutan;
- d. selanjutnya ke arah Barat Laut Melewati Hutan sampai pada TK 14.03.10.2009-10.2015-003 dengan koordinat $1^{\circ} 56' 19,356''$ LU dan $101^{\circ} 41' 54,374''$ BT yang terletak pada Hutan;
- e. selanjutnya ke arah Timur Laut Melewati Hutan sampai pada TK 14.03.10.2009-10.2015-004 dengan koordinat $1^{\circ} 56' 47,210''$ LU dan $101^{\circ} 42' 1,781''$ BT yang terletak pada Perkebunan;
- f. selanjutnya ke arah Tenggara Melewati Hutan sampai pada TK 14.03.10.2009-10.2015-005 dengan koordinat $1^{\circ} 56' 46,482''$ LU dan $101^{\circ} 42' 4,654''$ BT yang terletak pada Perkebunan;
- g. selanjutnya ke arah Timur Laut Melewati Hutan sampai pada TK 14.03.10.2009-10.2015-006 dengan koordinat $1^{\circ} 56' 49,015''$ LU dan $101^{\circ} 42' 5,453''$ BT yang terletak pada Perkebunan;
- h. selanjutnya ke arah Barat Laut Melewati Hutan sampai pada TK 14.03.10.2009-10.2015-007 dengan koordinat $1^{\circ} 56' 49,811''$ LU dan $101^{\circ} 42' 2,846''$ BT yang terletak pada Perkebunan;
- i. selanjutnya ke arah Timur Laut Melewati Hutan sampai pada TK 14.03.10.2009-10.2015-008 dengan koordinat $1^{\circ} 56' 51,950''$ LU dan $101^{\circ} 42' 3,766''$ BT yang terletak pada Perkebunan;
- j. selanjutnya ke arah Tenggara Melewati Hutan sampai pada TK 14.03.10.2009-10.2015-009 dengan koordinat $1^{\circ} 56' 47,587''$ LU dan $101^{\circ} 42' 15,653''$ BT yang terletak pada Perkebunan
- k. selanjutnya ke arah Timur Laut Melewati Perkebunan sampai pada TK 14.03.10.2009 10.2015-010 dengan koordinat $1^{\circ} 56' 49,991''$ LU dan $101^{\circ} 42' 16,833''$ BT yang terletak pada Perkebunan;
- l. selanjutnya ke arah Tenggara Melewati Perkebunan sampai pada TK 14.03.10.2009-10.2015-011 dengan koordinat $1^{\circ} 56' 47,213''$ LU dan $101^{\circ} 42' 21,954''$ BT yang terletak pada Perkebunan;
- m. selanjutnya ke arah Timur Laut Mengikuti Jalan sampai pada TK 14.03.10.2009-10.2015-012 dengan koordinat $1^{\circ} 56' 57,337''$ LU dan $101^{\circ} 42' 26,953''$ BT yang terletak pada Perkebunan;
- n. selanjutnya ke arah Barat Laut Melewati Hutan sampai pada TK 14.03.10.2009-10.2015-013 dengan koordinat $1^{\circ} 56' 58,155''$ LU dan $101^{\circ} 42' 23,443''$ BT yang terletak pada Perkebunan;

- o. selanjutnya ke arah Timur Laut Melewati Hutan sampai pada TK 14.03.10.2009-10.2015-014 dengan koordinat $1^{\circ} 57' 2,889''$ LU dan $101^{\circ} 42' 25,763''$ BT yang terletak pada Pinggir Jalan;
 - p. selanjutnya ke arah Tenggara Mengikuti Pinggir Jalan sampai pada TK 14.03.10.2009-10.2015-015 dengan koordinat $1^{\circ} 57' 2,337''$ LU dan $101^{\circ} 42' 27,967''$ BT yang terletak pada Pinggir Jalan;
 - q. selanjutnya ke arah Timur Laut Melewati Hutan sampai pada TK 14.03.10.2009-10.2015-016 dengan koordinat $1^{\circ} 57' 28,888''$ LU dan $101^{\circ} 42' 50,223''$ BT yang terletak pada As Saluran;
 - r. selanjutnya ke arah Barat Laut Mengikuti Pinggir Jalan sampai pada TK 14.03.10.2009-10.2015-017 dengan koordinat $1^{\circ} 57' 32,251''$ LU dan $101^{\circ} 42' 49,029''$ BT yang terletak pada As Saluran;
 - s. selanjutnya ke arah Timur Laut Mengikuti Jalan sampai pada TK 14.03.10.2009-10.2015-018 dengan koordinat $1^{\circ} 57' 35,644''$ LU dan $101^{\circ} 43' 2,079''$ BT yang terletak pada As Jalan;
 - t. selanjutnya ke arah Utara Melewati Perkebunan sampai pada TK 14.03.10.2009-10.2015-019 dengan koordinat $1^{\circ} 57' 36,821''$ LU dan $101^{\circ} 43' 2,109''$ BT yang terletak pada Perkebunan;
 - u. selanjutnya ke arah Timur Melewati Perkebunan sampai pada TK 14.03.10.2009-10.2015-020 dengan koordinat $1^{\circ} 57' 37,027''$ LU dan $101^{\circ} 43' 7,935''$ BT yang terletak pada Perkebunan;
 - v. selanjutnya ke arah Barat Laut Melewati Perkebunan sampai pada TK 14.03.10.2008-10.2009-10.2015-000 dengan koordinat $1^{\circ} 58' 42,960''$ LU dan $101^{\circ} 42' 50,699''$ BT yang terletak pada Titik Simpul Batas Antara Desa Pangkalan Nyirih, Desa Pangkalan Pinang dan Desa Hutan Panjang Kecamatan Rupert.
- (8) Batas Desa Pangkalan Nyirih dengan Desa Hutan Panjang sebagaimana dimaksud pada ayat (2) huruf d ditetapkan melalui titik koordinat dan TK yang meliputi:
- a. Dimulai dari TK 14.03.10.2007-10.2008-10.2009-000 dengan koordinat $1^{\circ} 59' 54,386''$ LU dan $101^{\circ} 42' 56,597''$ BT yang merupakan Titik Simpul Batas Antara Desa Makeruh, Desa Pangkalan Nyirih dan Desa Hutan Panjang Kecamatan Rupert;
 - b. selanjutnya ke arah Barat Laut Mengikuti Jalan sampai pada TK 14.03.10.2008-10.2009-001 dengan koordinat $1^{\circ} 59' 55,092''$ LU dan $101^{\circ} 42' 41,811''$ BT yang terletak pada As Jalan;
 - c. selanjutnya ke arah Barat Mengikuti Jalan sampai pada TK 14.03.10.2008-10.2009-002 dengan koordinat $1^{\circ} 59' 55,675''$ LU dan $101^{\circ} 42' 25,638''$ BT yang terletak pada As Jalan;

- d. selanjutnya ke arah Barat Daya Mengikuti Jalan sampai pada TK 14.03.10.2008-10.2009-003 dengan koordinat $1^{\circ} 59' 31,739''$ LU dan $101^{\circ} 42' 21,248''$ BT yang terletak pada as saluran;
- e. selanjutnya ke arah Barat Daya Melewati Perkebunan sampai pada TK 14.03.10.2008-10.2009-004 dengan koordinat $1^{\circ} 59' 21,291''$ LU dan $101^{\circ} 42' 19,390''$ BT yang terletak pada Perkebunan;
- f. selanjutnya ke arah Barat Laut Melewati Perkebunan sampai pada TK 14.03.10.2008-10.2009-005 dengan koordinat $1^{\circ} 59' 22,006''$ LU dan $101^{\circ} 42' 16,734''$ BT yang terletak pada Perkebunan;
- g. selanjutnya ke arah Barat Daya Menyusuri Saluran sampai pada TK 14.03.10.2008-10.2009-006 dengan koordinat $1^{\circ} 59' 11,804''$ LU dan $101^{\circ} 42' 16,201''$ BT yang terletak pada Perkebunan;
- h. selanjutnya ke arah Tenggara Melewati Perkebunan sampai pada TK 14.03.10.2008-10.2009-007 dengan koordinat $1^{\circ} 59' 10,028''$ LU dan $101^{\circ} 42' 23,467''$ BT yang terletak pada Perkebunan;
- i. selanjutnya ke arah Tenggara Melewati Perkebunan sampai pada TK 14.03.10.2008-10.2009-10.2015-000 dengan koordinat $1^{\circ} 58' 42,960''$ LU dan $101^{\circ} 42' 50,699''$ BT yang terletak pada Titik Simpul Batas Antara Desa Pangkalan Nyirih, Desa Pangkalan Pinang dan Desa Hutan Panjang Kecamatan Rupert.

Pasal 8

- (1) Luas wilayah Desa Sukarjo Mesim sebagaimana dimaksud dalam Pasal 2 huruf f sebesar 50,434 Km², dengan kode wilayah 14.03.10.2010.
- (2) Batas Wilayah Desa Sukarjo Mesim sebagaimana dimaksud pada ayat (1) meliputi:
 - a. batas sebelah Utara : Desa Teluk Lecah Kecamatan Rupert;
 - b. batas sebelah Timur : Desa Sri Tanjung, dan Selat Rupert;
 - c. batas sebelah Selatan : Kelurahan Pergam, dan Selat Rupert; dan
 - d. batas sebelah Barat : Kelurahan Pergam Kecamatan Rupert.
- (3) Batas Desa Sukarjo Mesim dengan Desa Teluk Lecah sebagaimana dimaksud pada ayat (2) huruf a ditetapkan melalui titik koordinat dan TK yang meliputi:
 - a. Dimulai dari TK 14.03.10.2006-10.2010-10.2013-000 dengan koordinat $1^{\circ} 50' 33,817''$ LU dan $101^{\circ} 42' 13,566''$ BT yang merupakan Titik Simpul Batas Antara Teluk Lecah, Desa Sri Tanjung dan Desa Sukarjo Mesim Kecamatan Rupert;

- b. selanjutnya ke titik TK 14.03.10.1002-10.2006-10.2010-000 dengan koordinat $1^{\circ} 51' 16,897''$ LU dan $101^{\circ} 40' 13,094''$ BT yang merupakan Titik Simpul Batas Antar Kelurahan Pergam, Desa Teluk Lecah dan Desa Sukarjo Mesim Kecamatan Rupert.
- (4) Batas Desa Sukarjo Mesim dengan Desa Sri Tanjung sebagaimana dimaksud pada ayat (2) huruf b ditetapkan melalui titik koordinat dan TK yang meliputi:
- a. Dimulai dari TK 14.03.10.2006-10.2010-10.2013-000 dengan koordinat $1^{\circ} 50' 33,817''$ LU dan $101^{\circ} 42' 13,566''$ BT yang merupakan Titik Simpul Batas Antara Teluk Lecah, Desa Sri Tanjung dan Desa Sukarjo Mesim Kecamatan Rupert;
 - b. selanjutnya ke arah Barat Daya Melewati Perkebunan sampai pada TK 14.03.10.2010-10.2013-001 dengan koordinat $1^{\circ} 49' 32,107''$ LU dan $101^{\circ} 41' 48,679''$ BT yang terletak pada Perkebunan;
 - c. selanjutnya ke arah Tenggara Melewati Perkebunan sampai pada TK 14.03.10.2010-10.2013-002 dengan koordinat $1^{\circ} 48' 47,473''$ LU dan $101^{\circ} 41' 54,236''$ BT yang terletak pada Perkebunan;
 - d. selanjutnya ke arah Selatan Melewati Perkebunan sampai pada TK 14.03.10.2010-10.2013-003 dengan koordinat $1^{\circ} 47' 55,708''$ LU dan $101^{\circ} 41' 50,630''$ BT yang terletak pada Perkebunan;
 - e. selanjutnya ke arah Tenggara Melewati Perkebunan sampai pada TK 14.03.10.2010-10.2013-004 dengan koordinat $1^{\circ} 47' 6,193''$ LU dan $101^{\circ} 42' 8,212''$ BT yang terletak pada Perkebunan;
 - f. selanjutnya ke arah Tenggara Melewati Perkebunan sampai pada TK 14.03.10.2010-10.2013-005 dengan koordinat $1^{\circ} 45' 52,501''$ LU dan $101^{\circ} 43' 9,114''$ BT yang terletak pada Perkebunan;
 - g. selanjutnya ke arah Timur Laut Melewati Perkebunan sampai pada TK 14.03.10.2010-10.2013-006 dengan koordinat $1^{\circ} 45' 56,741''$ LU dan $101^{\circ} 43' 16,413''$ BT yang terletak pada Perkebunan;
 - h. selanjutnya ke arah Tenggara Melewati Perkebunan sampai pada TK 14.03.10.2010-10.2013-007 dengan koordinat $1^{\circ} 45' 45,486''$ LU dan $101^{\circ} 43' 25,197''$ BT yang terletak pada Pinggir Jalan;
 - i. selanjutnya ke arah Tenggara Melewati Perkebunan sampai pada TK 14.03.10.2010-10.2013-000 dengan koordinat $1^{\circ} 45' 38,200''$ LU dan $101^{\circ} 43' 30,876''$ BT yang terletak pada Pinggir Pantai.

- (5) Batas Desa Sukarjo Mesim dengan Kelurahan Pergam sebagaimana dimaksud pada ayat (2) huruf d ditetapkan melalui titik koordinat dan TK yang meliputi:
- Dimulai dari TK 14.03.10.1002-10.2006-10.2010-000 dengan koordinat $1^{\circ} 51' 16,897''$ LU dan $101^{\circ} 40' 13,094''$ BT yang merupakan Titik Simpul Batas Antar Kelurahan Pergam, Desa Teluk Lecah dan Desa Sukarjo Mesim Kecamatan Rupert;
 - selanjutnya ke arah Barat Daya Melewati Perkebunan sampai pada TK 14.03.10.1002-10.2010-001 dengan koordinat $1^{\circ} 48' 4,571''$ LU dan $101^{\circ} 39' 33,408''$ BT yang terletak pada Perkebunan;
 - selanjutnya ke arah Tenggara Melewati Perkebunan sampai pada TK 14.03.10.1002-10.2010-002 dengan koordinat $1^{\circ} 46' 6,531''$ LU dan $101^{\circ} 40' 13,143''$ BT yang terletak pada Perkebunan;
 - selanjutnya ke arah Tenggara Melewati Perkebunan sampai pada TK 14.03.10.1002-10.2010-003 dengan koordinat $1^{\circ} 45' 20,656''$ LU dan $101^{\circ} 40' 39,860''$ BT yang terletak pada As Sungai;
 - selanjutnya ke arah Tenggara Menyusuri Sungai sampai pada TK 14.03.10.1002-10.2010-000 dengan koordinat $1^{\circ} 44' 6,905''$ LU dan $101^{\circ} 41' 14,665''$ BT yang terletak pada As Muara Sungai.

Pasal 9

- Luas wilayah Desa Darul Aman sebagaimana dimaksud dalam Pasal 2 huruf g sebesar 150,157 Km², dengan kode wilayah 14.03.10.2011.
- Batas Wilayah Desa Darul Aman sebagaimana dimaksud pada ayat (1) meliputi:
 - batas sebelah Utara : Desa Titi Akar Kecamatan Rupert Utara;
 - batas sebelah Timur : Desa Titi Akar Kecamatan Rupert Utara, Desa Dungun Baru, dan Kelurahan Tanjung Kapal Kecamatan Rupert;
 - batas sebelah Selatan : Kelurahan Tanjung Kapal Kecamatan Rupert, dan Selat Rupert; dan
 - batas sebelah Barat : Selat Rupert.
- Batas Desa Darul Aman dengan Desa Titi Akar Kecamatan Rupert Utara sebagaimana dimaksud pada ayat (2) huruf a ditetapkan melalui titik koordinat dan TK yang meliputi:
 - Dimulai dari TK 14.03.10.2011-10.2016-11.2005-000 dengan koordinat $1^{\circ} 55' 42,624''$ LU dan $101^{\circ} 34' 39,868''$ BT yang merupakan Titik Simpul Batas Antara Desa Darul Aman, Desa Dungun Baru Kecamatan Rupert dan Desa Titi Akar Kecamatan Rupert Utara;

- b. selanjutnya ke arah Barat Laut Melewati Perkebunan sampai pada TK 14.03.10.2011-11.2005-001 dengan koordinat $1^{\circ} 58' 16,420''$ LU dan $101^{\circ} 28' 5,581''$ BT yang terletak pada Pinggir Saluran;
 - c. selanjutnya ke arah Barat Laut Melewati Perkebunan sampai pada TK 14.03.10.2011-11.2005-000 dengan koordinat $1^{\circ} 59' 54,307''$ LU dan $101^{\circ} 23' 53,120''$ BT yang terletak pada Pinggir Pantai.
- (4) Batas Desa Darul Aman dengan Desa Dungun Baru sebagaimana dimaksud pada ayat (2) huruf b ditetapkan melalui titik koordinat dan TK yang meliputi:
- a. Dimulai dari TK 14.03.10.1004-10.2011-10.2016-000 dengan koordinat $1^{\circ} 54' 30,540''$ LU dan $101^{\circ} 33' 40,397''$ BT yang merupakan Titik Simpul Batas Antara Kelurahan Tanjung Kapal, Desa Darul Aman dan Desa Dungun Baru Kecamatan Rupert;
 - b. selanjutnya ke TK 14.03.10.2011-10.2016-11.2005-000 dengan koordinat $1^{\circ} 55' 42,624''$ LU dan $101^{\circ} 34' 39,868''$ BT yang merupakan Titik Simpul Batas Antara Desa Darul Aman, Desa Dungun Baru Kecamatan Rupert dan Desa Titi Akar Kecamatan Rupert Utara.
- (5) Batas Desa Darul Aman dengan Kelurahan Tanjung Kapal sebagaimana dimaksud pada ayat (2) huruf c ditetapkan melalui titik koordinat dan TK yang meliputi:
- a. Dimulai dari TK 14.03.10.1004-10.2011-000 dengan koordinat $1^{\circ} 49' 6,353''$ LU dan $101^{\circ} 25' 15,294''$ BT yang merupakan Pinggir Pantai;
 - b. selanjutnya ke arah Timur Laut Menyusuri Sungai sampai pada TK 14.03.10.1004-10.2011-001 dengan koordinat $1^{\circ} 49' 25,141''$ LU dan $101^{\circ} 26' 42,523''$ BT yang terletak pada As Saluran;
 - c. selanjutnya ke arah Utara Menyusuri Saluran Air sampai pada TK 14.03.10.1004-10.2011-002 dengan koordinat $1^{\circ} 49' 38,911''$ LU dan $101^{\circ} 26' 42,459''$ BT yang terletak pada As Saluran;
 - d. selanjutnya ke arah Barat Laut Menyusuri Saluran Air sampai pada TK 14.03.10.1004-10.2011-003 dengan koordinat $1^{\circ} 51' 19,302''$ LU dan $101^{\circ} 26' 1,674''$ BT yang terletak pada As Saluran;
 - e. selanjutnya ke arah Timur Laut Melewati Perkebunan sampai pada TK 14.03.10.1004-10.2011-004 dengan koordinat $1^{\circ} 55' 33,102''$ LU dan $101^{\circ} 27' 24,322''$ BT yang terletak pada Pinggir Jalan;
 - f. selanjutnya ke arah Tenggara Melewati Perkebunan sampai pada TK 14.03.10.1004-10.2011-005 dengan koordinat $1^{\circ} 55' 24,368''$ LU dan $101^{\circ} 29' 41,410''$ BT yang terletak pada Pinggir Saluran;
 - g. selanjutnya ke arah Tenggara Mengikuti Pinggir Jalan sampai pada TK 14.03.10.1004-10.2011-006 dengan koordinat $1^{\circ} 54' 49,360''$ LU dan $101^{\circ} 32' 2,679''$ BT yang terletak pada Pinggir Saluran;

- h. selanjutnya ke arah Timur Laut Mengikuti Pinggir Jalan sampai pada TK 14.03.10.1004-10.2011-007 dengan koordinat $1^{\circ} 55' 4,829''$ LU dan $101^{\circ} 32' 55,155''$ BT yang terletak pada Pinggir Saluran;
- i. selanjutnya ke arah Tenggara Melewati Perkebunan sampai pada TK 14.03.10.1004-10.2011-10.2016-000 dengan koordinat $1^{\circ} 54' 30,540''$ LU dan $101^{\circ} 33' 40,397''$ BT yang terletak pada Titik Simpul Batas Antara Kelurahan Tanjung Kapal, Desa Darul Aman dan Desa Dungun Baru Kecamatan Rupert.

Pasal 10

- (1) Luas wilayah Desa Parit Kebumen sebagaimana dimaksud dalam Pasal 2 huruf h sebesar 13,409 Km², dengan kode wilayah 14.03.10.2012.
- (2) Batas Wilayah Desa Parit Kebumen sebagaimana dimaksud pada ayat (1) meliputi:
 - a. batas sebelah Utara : Desa Dungun Baru, Desa Pancur Jaya, dan Desa Sungai Cingam Kecamatan Rupert;
 - b. batas sebelah Timur : Desa Teluk Lecah Kecamatan Rupert;
 - c. batas sebelah Selatan : Desa Teluk Lecah Kecamatan Rupert; dan
 - d. batas sebelah Barat : Desa Teluk Lecah, Desa Dungun Baru, dan Desa Pancur Jaya Kecamatan Rupert.
- (3) Batas Desa Parit Kebumen dengan Desa Pancur Jaya sebagaimana dimaksud pada ayat (2) huruf a ditetapkan melalui titik koordinat dan TK yang meliputi:
 - a. Dimulai dari TK 14.03.10.2012-10.2014-10.2016-000 dengan koordinat $1^{\circ} 54' 0,056''$ LU dan $101^{\circ} 41' 29,805''$ BT yang merupakan Titik Simpul Batas Antara Desa Pancur Jaya, Desa Parit Kebumen dan Desa Dungun Baru Kecamatan Rupert;
 - b. selanjutnya ke arah Timur Mengikuti Jalan sampai pada TK 14.03.10.2012-10.2014-001 dengan koordinat $1^{\circ} 54' 0,240''$ LU dan $101^{\circ} 42' 4,585''$ BT yang terletak pada As Saluran;
 - c. selanjutnya ke arah Barat Laut Mengikuti Jalan sampai pada TK 14.03.10.2012-10.2014-002 dengan koordinat $1^{\circ} 54' 24,134''$ LU dan $101^{\circ} 42' 0,552''$ BT yang terletak pada As Saluran;
 - d. selanjutnya ke arah Timur Melewati Hutan sampai pada TK 14.03.10.2012-10.2014-003 dengan koordinat $1^{\circ} 54' 25,504''$ LU dan $101^{\circ} 42' 11,731''$ BT yang terletak pada Hutan;
 - e. selanjutnya ke arah Timur Melewati Hutan sampai pada TK 14.03.10.2012-10.2014-004 dengan koordinat $1^{\circ} 54' 26,746''$ LU dan $101^{\circ} 42' 25,651''$ BT yang terletak pada Hutan;

- f. selanjutnya ke arah Barat Laut Melewati Hutan sampai pada TK 14.03.10.2012-10.2014-005 dengan koordinat $1^{\circ} 54' 38,902''$ LU dan $101^{\circ} 42' 24,494''$ BT yang terletak pada Pinggir Jalan;
- g. selanjutnya ke arah Timur Laut Mengikuti Jalan sampai pada TK 14.03.10.2012-10.2014-006 dengan koordinat $1^{\circ} 54' 40,120''$ LU dan $101^{\circ} 42' 37,341''$ BT yang terletak pada As Saluran;
- h. selanjutnya ke arah Timur Laut Mengikuti Jalan sampai pada TK 14.03.10.2012-10.2014-007 dengan koordinat $1^{\circ} 54' 41,693''$ LU dan $101^{\circ} 42' 48,601''$ BT yang terletak pada Pinggir Jalan;
- i. selanjutnya ke arah Tenggara Melewati Hutan sampai pada TK 14.03.10.2012-10.2014-008 dengan koordinat $1^{\circ} 54' 29,584''$ LU dan $101^{\circ} 42' 50,321''$ BT yang terletak pada Hutan;
- j. selanjutnya ke arah Timur Laut Melewati Perkebunan sampai pada TK 14.03.10.2012-10.2014-009 dengan koordinat $1^{\circ} 54' 34,458''$ LU dan $101^{\circ} 43' 6,675''$ BT yang terletak pada Perkebunan;
- k. selanjutnya ke arah Barat Laut Melewati Perkebunan sampai pada TK 14.03.10.2012-10.2014-010 dengan koordinat $1^{\circ} 54' 41,044''$ LU dan $101^{\circ} 43' 5,636''$ BT yang terletak pada Hutan;
- l. selanjutnya ke arah Barat Melewati Hutan sampai pada TK 14.03.10.2012-10.2014-011 dengan koordinat $1^{\circ} 54' 41,036''$ LU dan $101^{\circ} 43' 5,380''$ BT yang terletak pada Hutan;
- m. selanjutnya ke arah Utara Melewati Hutan sampai pada TK 14.03.10.2012-10.2014-012 dengan koordinat $1^{\circ} 54' 42,380''$ LU dan $101^{\circ} 43' 5,425''$ BT yang terletak pada Hutan;
- n. selanjutnya ke arah Tenggara Melewati Hutan sampai pada TK 14.03.10.2012-10.2014-013 dengan koordinat $1^{\circ} 54' 40,577''$ LU dan $101^{\circ} 43' 14,820''$ BT yang terletak pada Pinggir Saluran;
- o. selanjutnya ke arah Tenggara Melewati Perkebunan sampai pada TK 14.03.10.2012-10.2014-014 dengan koordinat $1^{\circ} 54' 40,387''$ LU dan $101^{\circ} 43' 16,757''$ BT yang terletak pada Perkebunan;
- p. selanjutnya ke arah Timur Laut Melewati Perkebunan sampai pada TK 14.03.10.2012-10.2014-015 dengan koordinat $1^{\circ} 54' 40,862''$ LU dan $101^{\circ} 43' 16,999''$ BT yang terletak pada Perkebunan;
- q. selanjutnya ke arah Tenggara Melewati Hutan sampai pada TK 14.03.10.2012-10.2014-016 dengan koordinat $1^{\circ} 54' 37,778''$ LU dan $101^{\circ} 43' 26,624''$ BT yang terletak pada Hutan;
- r. selanjutnya ke arah Barat Daya Melewati Hutan sampai pada TK 14.03.10.2012-10.2014-017 dengan koordinat $1^{\circ} 54' 31,648''$ LU dan $101^{\circ} 43' 25,024''$ BT yang terletak pada Pinggir Jalan;

- s. selanjutnya ke arah Tenggara Mengikuti Jalan sampai pada TK 14.03.10.2012-10.2014-018 dengan koordinat $1^{\circ} 54' 28,177''$ LU dan $101^{\circ} 43' 34,112''$ BT yang terletak pada Pinggir Jalan;
 - t. selanjutnya ke arah Timur Laut Melewati Perkebunan sampai pada TK 14.03.10.2005-10.2012-10.2014-000 dengan koordinat $1^{\circ} 54' 34,897''$ LU dan $101^{\circ} 43' 35,428''$ BT yang terletak pada Titik Simpul Batas Antara Desa Sungai Cingam, Desa Parit Kebumen dan Desa Pancur Jaya Kecamatan Rupert.
- (4) Batas Desa Parit Kebumen dengan Desa Sungai Cingam sebagaimana dimaksud pada ayat (2) huruf a ditetapkan melalui titik koordinat dan TK yang meliputi:
- a. Dimulai dari TK 14.03.10.2005-10.2012-10.2014-000 dengan koordinat $1^{\circ} 54' 34,897''$ LU dan $101^{\circ} 43' 35,428''$ BT yang merupakan Titik Simpul Batas Antara Desa Sungai Cingam, Desa Parit Kebumen dan Desa Pancur Jaya Kecamatan Rupert;
 - b. selanjutnya ke arah Tenggara Melewati Perkebunan sampai pada TK 14.03.10.2005-10.2012-001 dengan koordinat $1^{\circ} 54' 31,501''$ LU dan $101^{\circ} 43' 54,789''$ BT yang terletak pada Perkebunan;
 - c. selanjutnya ke arah Timur Melewati Perkebunan sampai pada TK 14.03.10.2005-10.2006-10.2012-000 dengan koordinat $1^{\circ} 54' 31,901''$ LU dan $101^{\circ} 44' 22,708''$ BT yang terletak pada Titik Simpul Batas Antara Desa Sungai Cingam, Desa Teluk Lecah dan Desa Parit Kebumen Kecamatan Rupert.
- (5) Batas Desa Parit Kebumen dengan Desa Teluk Lecah sebagaimana dimaksud pada ayat (2) huruf b dan huruf c ditetapkan melalui titik koordinat dan TK yang meliputi:
- a. Dimulai dari TK 14.03.10.2006-10.2012-10.2016-000 dengan koordinat $1^{\circ} 53' 20,353''$ LU dan $101^{\circ} 41' 9,646''$ BT yang merupakan Titik Simpul Batas Antara Desa Parit Kebumen, Desa Teluk Lecah dan Desa Dungun Baru Kecamatan Rupert;
 - b. selanjutnya ke arah Tenggara Menyusuri Saluran Air sampai pada TK 14.03.10.2006-10.2012-001 dengan koordinat $1^{\circ} 52' 56,856''$ LU dan $101^{\circ} 41' 44,108''$ BT yang terletak pada As Saluran;
 - c. selanjutnya ke arah Tenggara Menyusuri Saluran Air sampai pada TK 14.03.10.2006-10.2012-002 dengan koordinat $1^{\circ} 52' 42,465''$ LU dan $101^{\circ} 42' 10,423''$ BT yang terletak pada As Saluran;
 - d. selanjutnya ke arah Tenggara Melewati Perkebunan sampai pada TK 14.03.10.2006-10.2012-003 dengan koordinat $1^{\circ} 52' 36,878''$ LU dan $101^{\circ} 42' 19,029''$ BT yang terletak pada Perkebunan;
 - e. selanjutnya ke arah Tenggara Melewati Perkebunan sampai pada TK 14.03.10.2006-10.2012-004 dengan koordinat $1^{\circ} 52' 29,691''$ LU dan $101^{\circ} 42' 27,084''$ BT yang terletak pada Perkebunan;

- f. selanjutnya ke arah Timur Laut Melewati Perkebunan sampai pada TK 14.03.10.2006-10.2012-005 dengan koordinat $1^{\circ} 52' 35,474''$ LU dan $101^{\circ} 42' 32,180''$ BT yang terletak pada As Saluran;
- g. selanjutnya ke arah Barat Laut Melewati Perkebunan sampai pada TK 14.03.10.2006-10.2012-006 dengan koordinat $1^{\circ} 52' 35,965''$ LU dan $101^{\circ} 42' 31,696''$ BT yang terletak pada As Saluran;
- h. selanjutnya ke arah Timur Laut Melewati Perkebunan sampai pada TK 14.03.10.2006-10.2012-007 dengan koordinat $1^{\circ} 52' 46,965''$ LU dan $101^{\circ} 42' 38,371''$ BT yang terletak pada Perkebunan;
- i. selanjutnya ke arah Barat Laut Melewati Perkebunan sampai pada TK 14.03.10.2006-10.2012-008 dengan koordinat $1^{\circ} 52' 48,799''$ LU dan $101^{\circ} 42' 31,842''$ BT yang terletak pada Perkebunan;
- j. selanjutnya ke arah Timur Laut Melewati Perkebunan sampai pada TK 14.03.10.2006-10.2012-009 dengan koordinat $1^{\circ} 52' 51,678''$ LU dan $101^{\circ} 42' 33,810''$ BT yang terletak pada Perkebunan;
- k. selanjutnya ke arah Barat Laut Melewati Perkebunan sampai pada TK 14.03.10.2006-10.2012-010 dengan koordinat $1^{\circ} 52' 52,869''$ LU dan $101^{\circ} 42' 29,535''$ BT yang terletak pada Perkebunan;
- l. selanjutnya ke arah Timur Laut Melewati Perkebunan sampai pada TK 14.03.10.2006-10.2012-011 dengan koordinat $1^{\circ} 52' 53,872''$ LU dan $101^{\circ} 42' 30,017''$ BT yang terletak pada Perkebunan;
- m. selanjutnya ke arah Barat Laut Melewati Perkebunan sampai pada TK 14.03.10.2006-10.2012-012 dengan koordinat $1^{\circ} 52' 54,121''$ LU dan $101^{\circ} 42' 29,144''$ BT yang terletak pada Perkebunan;
- n. selanjutnya ke arah Timur Laut Melewati Perkebunan sampai pada TK 14.03.10.2006-10.2012-013 dengan koordinat $1^{\circ} 53' 25,269''$ LU dan $101^{\circ} 42' 47,124''$ BT yang terletak pada Perkebunan;
- o. selanjutnya ke arah Tenggara Melewati Perkebunan sampai pada TK 14.03.10.2006-10.2012-014 dengan koordinat $1^{\circ} 53' 22,773''$ LU dan $101^{\circ} 42' 56,588''$ BT yang terletak pada Perkebunan;
- p. selanjutnya ke arah Timur Laut Melewati Perkebunan sampai pada TK 14.03.10.2006-10.2012-015 dengan koordinat $1^{\circ} 53' 23,688''$ LU dan $101^{\circ} 42' 56,798''$ BT yang terletak pada Perkebunan;
- q. selanjutnya ke arah Tenggara Melewati Perkebunan sampai pada TK 14.03.10.2006-10.2012-016 dengan koordinat $1^{\circ} 53' 15,220''$ LU dan $101^{\circ} 43' 43,536''$ BT yang terletak pada batas hutan;

- r. selanjutnya ke arah Tenggara Melewati Perkebunan sampai pada TK 14.03.10.2006-10.2012-017 dengan koordinat $1^{\circ} 53' 10,731''$ LU dan $101^{\circ} 43' 58,507''$ BT yang terletak pada batas hutan;
- s. selanjutnya ke arah Timur Laut Melewati Perkebunan sampai pada TK 14.03.10.2006-10.2012-018 dengan koordinat $1^{\circ} 53' 24,591''$ LU dan $101^{\circ} 44' 4,933''$ BT yang terletak pada Pinggir Jalan;
- t. selanjutnya ke arah Barat Laut Melewati Perkebunan sampai pada TK 14.03.10.2006-10.2012-019 dengan koordinat $1^{\circ} 53' 26,269''$ LU dan $101^{\circ} 44' 0,443''$ BT yang terletak pada Perkebunan;
- u. selanjutnya ke arah Timur Laut Melewati Perkebunan sampai pada TK 14.03.10.2006-10.2012-020 dengan koordinat $1^{\circ} 53' 34,620''$ LU dan $101^{\circ} 44' 1,881''$ BT yang terletak pada Perkebunan;
- v. selanjutnya ke arah Utara Melewati Perkebunan sampai pada TK 14.03.10.2006-10.2012-021 dengan koordinat $1^{\circ} 53' 44,970''$ LU dan $101^{\circ} 44' 2,508''$ BT yang terletak pada Pinggir Jalan;
- w. selanjutnya ke arah Tenggara Mengikuti Jalan sampai pada TK 14.03.10.2006-10.2012-022 dengan koordinat $1^{\circ} 53' 43,806''$ LU dan $101^{\circ} 44' 14,581''$ BT yang terletak pada Pinggir Jalan;
- x. selanjutnya ke arah Tenggara Mengikuti Jalan sampai pada TK 14.03.10.2006-10.2012-023 dengan koordinat $1^{\circ} 53' 43,146''$ LU dan $101^{\circ} 44' 16,050''$ BT yang terletak pada Pinggir Jalan;
- y. selanjutnya ke arah Barat Daya Melewati Perkebunan sampai pada TK 14.03.10.2006-10.2012-024 dengan koordinat $1^{\circ} 53' 39,144''$ LU dan $101^{\circ} 44' 15,342''$ BT yang terletak pada Perkebunan;
- z. selanjutnya ke arah Tenggara Melewati Perkebunan sampai pada TK 14.03.10.2006-10.2012-025 dengan koordinat $1^{\circ} 53' 38,352''$ LU dan $101^{\circ} 44' 18,126''$ BT yang terletak pada Perkebunan;
- aa. selanjutnya ke arah Timur Laut Melewati Perkebunan sampai pada TK 14.03.10.2006- 10.2012-026 dengan koordinat $1^{\circ} 53' 42,180''$ LU dan $101^{\circ} 44' 18,738''$ BT yang terletak pada Pinggir Jalan;
- bb. selanjutnya ke arah Tenggara Mengikuti Jalan sampai pada TK 14.03.10.2006-10.2012-027 dengan koordinat $1^{\circ} 53' 41,382''$ LU dan $101^{\circ} 44' 21,624''$ BT yang terletak pada Pinggir Jalan;
- cc. selanjutnya ke arah Barat Daya Melewati Perkebunan sampai pada TK 14.03.10.2006-10.2012-028 dengan koordinat $1^{\circ} 53' 22,512''$ LU dan $101^{\circ} 44' 17,856''$ BT yang terletak pada Perkebunan;

- dd. selanjutnya ke arah Tenggara Melewati Perkebunan sampai pada TK 14.03.10.2006-10.2012-029 dengan koordinat $1^{\circ} 53' 22,170''$ LU dan $101^{\circ} 44' 18,990''$ BT yang terletak pada Perkebunan;
- ee. selanjutnya ke arah Barat Daya Melewati Perkebunan sampai pada TK 14.03.10.2006-10.2012-030 dengan koordinat $1^{\circ} 53' 19,641''$ LU dan $101^{\circ} 44' 18,171''$ BT yang terletak pada Pinggir Jalan;
- ff. selanjutnya ke arah Tenggara Mengikuti Jalan sampai pada TK 14.03.10.2006-10.2012-031 dengan koordinat $1^{\circ} 53' 18,668''$ LU dan $101^{\circ} 44' 20,165''$ BT yang terletak pada Pinggir Jalan;
- gg. selanjutnya ke arah Timur Laut Melewati Perkebunan sampai pada TK 14.03.10.2006-10.2012-032 dengan koordinat $1^{\circ} 53' 21,404''$ LU dan $101^{\circ} 44' 20,978''$ BT yang terletak pada Perkebunan;
- hh. selanjutnya ke arah Barat Laut Melewati Perkebunan sampai pada TK 14.03.10.2006-10.2012-033 dengan koordinat $1^{\circ} 53' 21,644''$ LU dan $101^{\circ} 44' 20,267''$ BT yang terletak pada Perkebunan;
- ii. selanjutnya ke arah Timur Laut Melewati Perkebunan sampai pada TK 14.03.10.2006-10.2012-034 dengan koordinat $1^{\circ} 53' 30,534''$ LU dan $101^{\circ} 44' 21,941''$ BT yang terletak pada Perkebunan;
- jj. selanjutnya ke arah Timur Melewati Perkebunan sampai pada TK 14.03.10.2006-10.2012-035 dengan koordinat $1^{\circ} 53' 30,536''$ LU dan $101^{\circ} 44' 24,389''$ BT yang terletak pada Perkebunan;
- kk. selanjutnya ke arah Timur Laut Melewati Perkebunan sampai pada TK 14.03.10.2006-10.2012-036 dengan koordinat $1^{\circ} 53' 31,585''$ LU dan $101^{\circ} 44' 24,764''$ BT yang terletak pada Perkebunan;
- ll. selanjutnya ke arah Barat Laut Melewati Perkebunan sampai pada TK 14.03.10.2006-10.2012-037 dengan koordinat $1^{\circ} 53' 31,697''$ LU dan $101^{\circ} 44' 22,535''$ BT yang terletak pada Perkebunan;
- mm. selanjutnya ke arah Timur Laut Melewati Perkebunan sampai pada TK 14.03.10.2006-10.2012-038 dengan koordinat $1^{\circ} 53' 33,180''$ LU dan $101^{\circ} 44' 22,875''$ BT yang terletak pada Perkebunan;
- nn. selanjutnya ke arah Tenggara Melewati Perkebunan sampai pada TK 14.03.10.2006-10.2012-039 dengan koordinat $1^{\circ} 53' 33,047''$ LU dan $101^{\circ} 44' 25,105''$ BT yang terletak pada Perkebunan;
- oo. selanjutnya ke arah Utara Melewati Perkebunan sampai pada TK 14.03.10.2006-10.2012-040 dengan koordinat $1^{\circ} 54' 3,946''$ LU dan $101^{\circ} 44' 26,963''$ BT yang terletak pada Perkebunan;

- pp. selanjutnya ke arah Barat Melewati Perkebunan sampai pada TK 14.03.10.2006-10.2012-041 dengan koordinat $1^{\circ} 54' 3,991''$ LU dan $101^{\circ} 44' 24,438''$ BT yang terletak pada Pinggir Jalan;
 - qq. selanjutnya ke arah Utara Melewati Perkebunan sampai pada TK 14.03.10.2006-10.2012-042 dengan koordinat $1^{\circ} 54' 25,484''$ LU dan $101^{\circ} 44' 23,250''$ BT yang terletak pada Pinggir Jalan;
 - rr. selanjutnya ke arah Utara Mengikuti Jalan sampai pada TK 14.03.10.2005-10.2006-10.2012-000 dengan koordinat $1^{\circ} 54' 31,901''$ LU dan $101^{\circ} 44' 22,708''$ BT yang terletak pada Titik Simpul Batas Antara Desa Sungai Cingam, Desa Teluk Lecah dan Desa Parit Kebumen Kecamatan Rupert.
- (6) Batas Desa Parit Kebumen dengan Desa Dungun Baru sebagaimana dimaksud pada ayat (2) huruf d ditetapkan melalui titik koordinat dan TK yang meliputi:
- a. Dimulai dari TK 14.03.10.2006-10.2012-10.2016-000 dengan koordinat $1^{\circ} 53' 20,353''$ LU dan $101^{\circ} 41' 9,646''$ BT yang merupakan Titik Simpul Batas Antara Desa Parit Kebumen, Desa Teluk Lecah dan Desa Dungun Baru Kecamatan Rupert;
 - b. selanjutnya ke arah Timur Laut ke titik TK 14.03.10.2012-10.2014-10.2016-000 dengan koordinat $1^{\circ} 54' 0,056''$ LU dan $101^{\circ} 41' 29,805''$ BT yang merupakan Titik Simpul Batas Antara Desa Pancur Jaya, Desa Parit Kebumen dan Desa Dungun Baru Kecamatan Rupert.

Pasal 11

- (1) Luas wilayah Desa Sri Tanjung sebagaimana dimaksud dalam Pasal 2 huruf i sebesar 42,301 Km², dengan kode wilayah 14.03.10.2013.
- (2) Batas Wilayah Desa Sri Tanjung sebagaimana dimaksud pada ayat (1) meliputi:
 - a. batas sebelah Utara : Desa Teluk Lecah Kecamatan Rupert;
 - b. batas sebelah Timur : Selat Malaka;
 - c. batas sebelah Selatan : Desa Sukarjo Mesim, dan Selat Malaka; dan
 - d. batas sebelah Barat : Desa Sukarjo Mesim Kecamatan Rupert.
- (3) Batas Desa Sri Tanjung dengan Desa Teluk Lecah sebagaimana dimaksud pada ayat (2) huruf a ditetapkan melalui titik koordinat dan TK yang meliputi:
 - a. Dimulai dari TK 14.03.10.2006-10.2010-10.2013-000 dengan koordinat $1^{\circ} 50' 33,817''$ LU dan $101^{\circ} 42' 13,566''$ BT yang merupakan Titik Simpul Batas Antara Teluk Lecah, Desa Sri Tanjung dan Desa Sukarjo Mesim Kecamatan Rupert;

- b. selanjutnya ke arah Timur Laut Melewati Perkebunan sampai pada TK 14.03.10.2006-10.2013-001 dengan koordinat $1^{\circ} 51' 12,951''$ LU dan $101^{\circ} 42' 25,937''$ BT yang terletak pada Perkebunan;
 - c. selanjutnya ke arah Tenggara Melewati Perkebunan sampai pada TK 14.03.10.2006-10.2013-002 dengan koordinat $1^{\circ} 51' 3,212''$ LU dan $101^{\circ} 44' 28,500''$ BT yang terletak pada Pinggir Jalan;
 - d. selanjutnya ke arah Tenggara Melewati Perkebunan sampai pada TK 14.03.10.2006-10.2013-000 dengan koordinat $1^{\circ} 51' 0,877''$ LU dan $101^{\circ} 44' 47,101''$ BT yang terletak pada Pinggir Pantai.
- (4) Batas Desa Sri Tanjung dengan Desa Sukarjo Mesim sebagaimana dimaksud pada ayat (2) huruf c dan huruf d ditetapkan melalui titik koordinat dan TK yang meliputi:
- a. Dimulai dari TK 14.03.10.2006-10.2010-10.2013-000 dengan koordinat $1^{\circ} 50' 33,817''$ LU dan $101^{\circ} 42' 13,566''$ BT yang merupakan Titik Simpul Batas Antara Teluk Lecah, Desa Sri Tanjung dan Desa Sukarjo Mesim Kecamatan Rupert;
 - b. selanjutnya ke arah Barat Daya Melewati Perkebunan sampai pada TK 14.03.10.2010-10.2013-001 dengan koordinat $1^{\circ} 49' 32,107''$ LU dan $101^{\circ} 41' 48,679''$ BT yang terletak pada Perkebunan;
 - c. selanjutnya ke arah Tenggara Melewati Perkebunan sampai pada TK 14.03.10.2010-10.2013-002 dengan koordinat $1^{\circ} 48' 47,473''$ LU dan $101^{\circ} 41' 54,236''$ BT yang terletak pada Perkebunan;
 - d. selanjutnya ke arah Selatan Melewati Perkebunan sampai pada TK 14.03.10.2010-10.2013-003 dengan koordinat $1^{\circ} 47' 55,708''$ LU dan $101^{\circ} 41' 50,630''$ BT yang terletak pada Perkebunan;
 - e. selanjutnya ke arah Tenggara Melewati Perkebunan sampai pada TK 14.03.10.2010-10.2013-004 dengan koordinat $1^{\circ} 47' 6,193''$ LU dan $101^{\circ} 42' 8,212''$ BT yang terletak pada Perkebunan;
 - f. selanjutnya ke arah Tenggara Melewati Perkebunan sampai pada TK 14.03.10.2010-10.2013-005 dengan koordinat $1^{\circ} 45' 52,501''$ LU dan $101^{\circ} 43' 9,114''$ BT yang terletak pada Perkebunan;
 - g. selanjutnya ke arah Timur Laut Melewati Perkebunan sampai pada TK 14.03.10.2010-10.2013-006 dengan koordinat $1^{\circ} 45' 56,741''$ LU dan $101^{\circ} 43' 16,413''$ BT yang terletak pada Perkebunan;
 - h. selanjutnya ke arah Tenggara Melewati Perkebunan sampai pada TK 14.03.10.2010-10.2013-007 dengan koordinat $1^{\circ} 45' 45,486''$ LU dan $101^{\circ} 43' 25,197''$ BT yang terletak pada Pinggir Jalan;
 - i. selanjutnya ke arah Tenggara Melewati Perkebunan sampai pada TK 14.03.10.2010-10.2013-000 dengan koordinat $1^{\circ} 45' 38,200''$ LU dan $101^{\circ} 43' 30,876''$ BT yang terletak pada Pinggir Pantai;

Pasal 12

- (1) Luas wilayah Desa Pancur Jaya sebagaimana dimaksud dalam Pasal 2 huruf j sebesar 12,528 Km², dengan kode wilayah 14.03.10.2014.
- (2) Batas Wilayah Desa Pancur Jaya sebagaimana dimaksud pada ayat (1) meliputi:
 - a. batas sebelah Utara : Desa Pangkalan Nyirih Kecamatan Rupert;
 - b. batas sebelah Timur : Desa Sungai Cingam Kecamatan Rupert;
 - c. batas sebelah Selatan : Desa Parit Kebumen Kecamatan Rupert; dan
 - d. batas sebelah Barat : Desa Dungun Baru, dan Desa Pangkalan Pinang Kecamatan Rupert.
- (3) Batas Desa Pancur Jaya dengan Desa Pangkalan Nyirih sebagaimana dimaksud pada ayat (2) huruf a ditetapkan melalui titik koordinat dan TK yang meliputi:
 - a. Dimulai dari TK 14.03.10.2009-10.2014-10.2015-10.2016-000 dengan koordinat 1° 56' 10,011" LU dan 101° 42' 0,518" BT yang merupakan Titik Simpul Batas Antara Desa Pangkalan Pinang, Desa Pancur Jaya, Desa Dungun Baru dan Desa Pangkalan Pinang Kecamatan Rupert;
 - b. selanjutnya ke arah Timur Laut Menyusuri Sungai sampai pada TK 14.03.10.2009-10.2014-001 dengan koordinat 1° 56' 37,579" LU dan 101° 42' 52,059" BT yang terletak pada As Jembatan;
 - c. selanjutnya ke arah Tenggara Menyusuri Sungai sampai pada TK 14.03.10.2005-10.2009-10.2014-000 dengan koordinat 1° 56' 24,988" LU dan 101° 43' 54,685" BT yang terletak pada Titik Simpul Batas Antara Desa Sungai Cingam, Desa Pancur Jaya dan Desa Pangkalan Nyirih Kecamatan Rupert.
- (4) Batas Desa Pancur Jaya dengan Desa Sungai Cingam sebagaimana dimaksud pada ayat (2) huruf b ditetapkan melalui titik koordinat dan TK yang meliputi:
 - a. Dimulai dari TK 14.03.10.2005-10.2012-10.2014-000 dengan koordinat 1° 54' 34,897" LU dan 101° 43' 35,428" BT yang merupakan Titik Simpul Batas Antara Desa Sungai Cingam, Desa Parit Kebumen dan Desa Pancur Jaya Kecamatan Rupert;
 - b. selanjutnya ke arah Timur Laut Melewati Perkebunan sampai pada TK 14.03.10.2005-10.2014-001 dengan koordinat 1° 56' 4,296" LU dan 101° 43' 50,785" BT yang terletak pada As Jalan;

- c. selanjutnya ke arah Timur Laut Melewati Perkebunan sampai pada TK 14.03.10.2005-10.2009-10.2014-000 dengan koordinat $1^{\circ} 56' 24,988''$ LU dan $101^{\circ} 43' 54,685''$ BT yang terletak pada Titik Simpul Batas Antara Desa Sungai Cingam, Desa Pancur Jaya dan Desa Pangkalan Nyirih Kecamatan Rupert.
- (5) Batas Desa Pancur Jaya dengan Desa Parit Kebumen sebagaimana dimaksud pada ayat (2) huruf c ditetapkan melalui titik koordinat dan TK yang meliputi:
- a. Dimulai dari TK 14.03.10.2012-10.2014-10.2016-000 dengan koordinat $1^{\circ} 54' 0,056''$ LU dan $101^{\circ} 41' 29,805''$ BT yang merupakan Titik Simpul Batas Antara Desa Pancur Jaya, Desa Parit Kebumen dan Desa Dungun Baru Kecamatan Rupert;
 - b. selanjutnya ke arah Timur Mengikuti Jalan sampai pada TK 14.03.10.2012-10.2014-001 dengan koordinat $1^{\circ} 54' 0,240''$ LU dan $101^{\circ} 42' 4,585''$ BT yang terletak pada As Saluran;
 - c. selanjutnya ke arah Barat Laut Mengikuti Jalan sampai pada TK 14.03.10.2012-10.2014-002 dengan koordinat $1^{\circ} 54' 24,134''$ LU dan $101^{\circ} 42' 0,552''$ BT yang terletak pada As Saluran;
 - d. selanjutnya ke arah Timur Laut Melewati Hutan sampai pada TK 14.03.10.2012-10.2014-003 dengan koordinat $1^{\circ} 54' 25,504''$ LU dan $101^{\circ} 42' 11,731''$ BT yang terletak pada Hutan;
 - e. selanjutnya ke arah Timur Laut Melewati Hutan sampai pada TK 14.03.10.2012-10.2014-004 dengan koordinat $1^{\circ} 54' 26,746''$ LU dan $101^{\circ} 42' 25,651''$ BT yang terletak pada Hutan;
 - f. selanjutnya ke arah Barat Laut Melewati Hutan sampai pada TK 14.03.10.2012-10.2014-005 dengan koordinat $1^{\circ} 54' 38,902''$ LU dan $101^{\circ} 42' 24,494''$ BT yang terletak pada Pinggir Jalan;
 - g. selanjutnya ke arah Timur Laut Mengikuti Jalan sampai pada TK 14.03.10.2012-10.2014-006 dengan koordinat $1^{\circ} 54' 40,120''$ LU dan $101^{\circ} 42' 37,341''$ BT yang terletak pada As Saluran;
 - h. selanjutnya ke arah Timur Laut Mengikuti Jalan sampai pada TK 14.03.10.2012-10.2014-007 dengan koordinat $1^{\circ} 54' 41,693''$ LU dan $101^{\circ} 42' 48,601''$ BT yang terletak pada Pinggir Jalan;
 - i. selanjutnya ke arah Tenggara Melewati Hutan sampai pada TK 14.03.10.2012-10.2014-008 dengan koordinat $1^{\circ} 54' 29,584''$ LU dan $101^{\circ} 42' 50,321''$ BT yang terletak pada Hutan;
 - j. selanjutnya ke arah Timur Laut Melewati Perkebunan sampai pada TK 14.03.10.2012-10.2014-009 dengan koordinat $1^{\circ} 54' 34,458''$ LU dan $101^{\circ} 43' 6,675''$ BT yang terletak pada Perkebunan;

- k. selanjutnya ke arah Barat Laut Melewati Perkebunan sampai pada TK 14.03.10.2012-10.2014-010 dengan koordinat $1^{\circ} 54' 41,044''$ LU dan $101^{\circ} 43' 5,636''$ BT yang terletak pada Hutan;
 - l. selanjutnya ke arah Barat Melewati Hutan sampai pada TK 14.03.10.2012-10.2014-011 dengan koordinat $1^{\circ} 54' 41,036''$ LU dan $101^{\circ} 43' 5,380''$ BT yang terletak pada Hutan;
 - m. selanjutnya ke arah Utara Melewati Hutan sampai pada TK 14.03.10.2012-10.2014-012 dengan koordinat $1^{\circ} 54' 42,380''$ LU dan $101^{\circ} 43' 5,425''$ BT yang terletak pada Hutan;
 - n. selanjutnya ke arah Tenggara Melewati Hutan sampai pada TK 14.03.10.2012-10.2014-013 dengan koordinat $1^{\circ} 54' 40,577''$ LU dan $101^{\circ} 43' 14,820''$ BT yang terletak pada Pinggir Saluran;
 - o. selanjutnya ke arah Tenggara Melewati Perkebunan sampai pada TK 14.03.10.2012-10.2014-014 dengan koordinat $1^{\circ} 54' 40,387''$ LU dan $101^{\circ} 43' 16,757''$ BT yang terletak pada Perkebunan;
 - p. selanjutnya ke arah Timur Laut Melewati Perkebunan sampai pada TK 14.03.10.2012-10.2014-015 dengan koordinat $1^{\circ} 54' 40,862''$ LU dan $101^{\circ} 43' 16,999''$ BT yang terletak pada Perkebunan;
 - q. selanjutnya ke arah Tenggara Melewati Hutan sampai pada TK 14.03.10.2012-10.2014-016 dengan koordinat $1^{\circ} 54' 37,778''$ LU dan $101^{\circ} 43' 26,624''$ BT yang terletak pada Hutan;
 - r. selanjutnya ke arah Barat Daya Melewati Hutan sampai pada TK 14.03.10.2012-10.2014-017 dengan koordinat $1^{\circ} 54' 31,648''$ LU dan $101^{\circ} 43' 25,024''$ BT yang terletak pada Pinggir Jalan;
 - s. selanjutnya ke arah Tenggara Mengikuti Jalan sampai pada TK 14.03.10.2012-10.2014-018 dengan koordinat $1^{\circ} 54' 28,177''$ LU dan $101^{\circ} 43' 34,112''$ BT yang terletak pada Pinggir Jalan;
 - t. selanjutnya ke arah Timur Laut Melewati Perkebunan sampai pada TK 14.03.10.2005-10.2012-10.2014-000 dengan koordinat $1^{\circ} 54' 34,897''$ LU dan $101^{\circ} 43' 35,428''$ BT yang terletak pada Titik Simpul Batas Antara Desa Sungai Cingam, Desa Parit Kebumen dan Desa Pancur Jaya Kecamatan Rupert.
- (6) Batas Desa Pancur Jaya dengan Desa Dungun Baru sebagaimana dimaksud pada ayat (2) huruf c ditetapkan melalui titik koordinat dan TK yang meliputi:
- a. Dimulai dari TK 14.03.10.2012-10.2014-10.2016-000 dengan koordinat $1^{\circ} 54' 0,056''$ LU dan $101^{\circ} 41' 29,805''$ BT yang merupakan Titik Simpul Batas Antara Desa Pancur Jaya, Desa Parit Kebumen dan Desa Dungun Baru Kecamatan Rupert;

- b. selanjutnya ke arah Timur Laut Menyusuri Sungai sampai pada TK 14.03.10.2014-10.2016-001 dengan koordinat $1^{\circ} 55' 27,915''$ LU dan $101^{\circ} 42' 23,382''$ BT yang terletak pada As Jembatan;
 - c. selanjutnya ke arah Barat Laut Menyusuri Sungai sampai pada TK 14.03.10.2009-10.2014-10.2015-10.2016-000 dengan koordinat $1^{\circ} 56' 10,011''$ LU dan $101^{\circ} 42' 0,518''$ BT yang terletak pada Titik Simpul Batas Antara Desa Pangkalan Pinang, Desa Pancur Jaya, Desa Dungun Baru dan Desa Pangkalan Pinang Kecamatan Rupert.
- (7) Batas Desa Pancur Jaya dengan Desa Pangkalan Pinang sebagaimana dimaksud pada ayat (2) huruf c ditetapkan melalui titik koordinat dan TK yang berbatasan di TK 14.03.10.2009-10.2014-10.2015-10.2016-000 dengan koordinat $1^{\circ} 56' 10,011''$ LU dan $101^{\circ} 42' 0,518''$ BT yang merupakan Titik Simpul Batas Antara Desa Pangkalan Pinang, Desa Pancur Jaya, Desa Dungun Baru dan Desa Pangkalan Pinang Kecamatan Rupert.

Pasal 13

- (1) Luas wilayah Desa Pangkalan Pinang sebagaimana dimaksud dalam Pasal 2 huruf k sebesar 6,423 Km², dengan kode wilayah 14.03.10.2015.
- (2) Batas Wilayah Desa Pangkalan Pinang sebagaimana dimaksud pada ayat (1) meliputi:
 - a. batas sebelah Utara : Desa Hutan Panjang, dan Desa Pangkalan Nyirih Kecamatan Rupert;
 - b. batas sebelah Timur : Desa Pangkalan Nyirih Kecamatan Rupert;
 - c. batas sebelah Selatan : Desa Pancur Jaya, dan Desa Dungun Baru Kecamatan Rupert; dan
 - d. batas sebelah Barat : Desa Dungun Baru, dan Desa Hutan Panjang Kecamatan Rupert.
- (3) Batas Desa Pangkalan Pinang dengan Desa Pangkalan Nyirih sebagaimana dimaksud pada ayat (2) huruf a dan huruf b ditetapkan melalui titik koordinat dan TK yang meliputi:
 - a. Dimulai dari TK 14.03.10.2009-10.2014-10.2015-10.2016-000 dengan koordinat $1^{\circ} 56' 10,011''$ LU dan $101^{\circ} 42' 0,518''$ BT yang merupakan Titik Simpul Batas Antara Desa Pangkalan Pinang, Desa Pangkalan Nyirih, Desa Pancur Jaya dan Desa Dungun Baru Kecamatan Rupert;
 - b. selanjutnya ke arah Barat Laut Melewati Sungai sampai pada TK 14.03.10.2009-10.2015-001 dengan koordinat $1^{\circ} 56' 11,282''$ LU dan $101^{\circ} 41' 59,878''$ BT yang terletak pada Pinggir Sungai;
 - c. selanjutnya ke arah Utara Melewati Hutan sampai pada TK 14.03.10.2009-10.2015-002 dengan koordinat $1^{\circ} 56' 17,213''$ LU dan $101^{\circ} 41' 59,889''$ BT yang terletak pada Hutan;

- d. selanjutnya ke arah Barat Laut Melewati Hutan sampai pada TK 14.03.10.2009-10.2015-003 dengan koordinat $1^{\circ} 56' 19,356''$ LU dan $101^{\circ} 41' 54,374''$ BT yang terletak pada Hutan;
- e. selanjutnya ke arah Timur Laut Melewati Hutan sampai pada TK 14.03.10.2009-10.2015-004 dengan koordinat $1^{\circ} 56' 47,210''$ LU dan $101^{\circ} 42' 1,781''$ BT yang terletak pada Perkebunan;
- f. selanjutnya ke arah Tenggara Melewati Hutan sampai pada TK 14.03.10.2009-10.2015-005 dengan koordinat $1^{\circ} 56' 46,482''$ LU dan $101^{\circ} 42' 4,654''$ BT yang terletak pada Perkebunan;
- g. selanjutnya ke arah Timur Laut Melewati Hutan sampai pada TK 14.03.10.2009-10.2015-006 dengan koordinat $1^{\circ} 56' 49,015''$ LU dan $101^{\circ} 42' 5,453''$ BT yang terletak pada Perkebunan;
- h. selanjutnya ke arah Barat Laut Melewati Hutan sampai pada TK 14.03.10.2009-10.2015-007 dengan koordinat $1^{\circ} 56' 49,811''$ LU dan $101^{\circ} 42' 2,846''$ BT yang terletak pada Perkebunan;
- i. selanjutnya ke arah Timur Laut Melewati Hutan sampai pada TK 14.03.10.2009-10.2015-008 dengan koordinat $1^{\circ} 56' 51,950''$ LU dan $101^{\circ} 42' 3,766''$ BT yang terletak pada Perkebunan;
- j. selanjutnya ke arah Tenggara Melewati Hutan sampai pada TK 14.03.10.2009-10.2015-009 dengan koordinat $1^{\circ} 56' 47,587''$ LU dan $101^{\circ} 42' 15,653''$ BT yang terletak pada Perkebunan;
- k. selanjutnya ke arah Timur Laut Melewati Perkebunan sampai pada TK 14.03.10.2009-10.2015-010 dengan koordinat $1^{\circ} 56' 49,991''$ LU dan $101^{\circ} 42' 16,833''$ BT yang terletak pada Perkebunan;
- l. selanjutnya ke arah Tenggara Melewati Perkebunan sampai pada TK 14.03.10.2009-10.2015-011 dengan koordinat $1^{\circ} 56' 47,213''$ LU dan $101^{\circ} 42' 21,954''$ BT yang terletak pada Perkebunan;
- m. selanjutnya ke arah Timur Laut Melewati Jalan sampai pada TK 14.03.10.2009-10.2015-012 dengan koordinat $1^{\circ} 56' 57,337''$ LU dan $101^{\circ} 42' 26,953''$ BT yang terletak pada Perkebunan;
- n. selanjutnya ke arah Barat Laut Melewati Hutan sampai pada TK 14.03.10.2009-10.2015-013 dengan koordinat $1^{\circ} 56' 58,155''$ LU dan $101^{\circ} 42' 23,443''$ BT yang terletak pada Perkebunan;
- o. selanjutnya ke arah Timur Laut Melewati Hutan sampai pada TK 14.03.10.2009-10.2015-014 dengan koordinat $1^{\circ} 57' 2,889''$ LU dan $101^{\circ} 42' 25,763''$ BT yang terletak pada Pinggir Jalan;

- p. selanjutnya ke arah Tenggara Mengikuti Pinggir Jalan sampai pada TK 14.03.10.2009-10.2015-015 dengan koordinat $1^{\circ} 57' 2,337''$ LU dan $101^{\circ} 42' 27,967''$ BT yang terletak pada Pinggir Jalan;
 - q. selanjutnya ke arah Timur Laut Melewati Hutan sampai pada TK 14.03.10.2009-10.2015-016 dengan koordinat $1^{\circ} 57' 28,888''$ LU dan $101^{\circ} 42' 50,223''$ BT yang terletak pada As Saluran;
 - r. selanjutnya ke arah Barat Laut Mengikuti Pinggir Jalan sampai pada TK 14.03.10.2009-10.2015-017 dengan koordinat $1^{\circ} 57' 32,251''$ LU dan $101^{\circ} 42' 49,029''$ BT yang terletak pada As Saluran;
 - s. selanjutnya ke arah Timur Laut Mengikuti Jalan sampai pada TK 14.03.10.2009-10.2015-018 dengan koordinat $1^{\circ} 57' 35,644''$ LU dan $101^{\circ} 43' 2,079''$ BT yang terletak pada As Jalan;
 - t. selanjutnya ke arah Timur Laut Melewati Perkebunan sampai pada TK 14.03.10.2009-10.2015-019 dengan koordinat $1^{\circ} 57' 36,821''$ LU dan $101^{\circ} 43' 2,109''$ BT yang terletak pada Perkebunan;
 - u. selanjutnya ke arah Timur Laut Melewati Perkebunan sampai pada TK 14.03.10.2009-10.2015-020 dengan koordinat $1^{\circ} 57' 37,027''$ LU dan $101^{\circ} 43' 7,935''$ BT yang terletak pada Perkebunan;
 - v. selanjutnya ke arah Barat Laut Melewati Perkebunan sampai pada TK 14.03.10.2008-10.2009-10.2015-000 dengan koordinat $1^{\circ} 58' 42,960''$ LU dan $101^{\circ} 42' 50,699''$ BT yang terletak pada Titik Simpul Batas Antara Desa Pangkalan Nyirih, Desa Pangkalan Pinang dan Desa Hutan Panjang Kecamatan Rupert.
- (4) Batas Desa Pangkalan Pinang dengan Desa Pancur Jaya sebagaimana dimaksud pada ayat (2) huruf c ditetapkan melalui titik koordinat dan TK yang berbatasan di TK 14.03.10.2009-10.2014-10.2015-10.2016-000 dengan koordinat $1^{\circ} 56' 10,011''$ LU dan $101^{\circ} 42' 0,518''$ BT yang merupakan Titik Simpul Batas Antara Desa Pangkalan Pinang, Desa Pangkalan Nyirih, Desa Pancur Jaya dan Desa Dungun Baru Kecamatan Rupert.
- (5) Batas Desa Pangkalan Pinang dengan Desa Dungun Baru sebagaimana dimaksud pada ayat (2) huruf d ditetapkan melalui titik koordinat dan TK yang meliputi:
- a. Dimulai dari TK 14.03.10.2008-10.2015-10.2016-000 dengan koordinat $1^{\circ} 57' 31,701''$ LU dan $101^{\circ} 41' 42,181''$ BT yang merupakan Titik Simpul Batas Antara Desa Pangkalan Pinang, Desa Dungun Baru dan Desa Hutan Panjang Kecamatan Rupert;
 - b. selanjutnya ke arah tenggara menyusuri sungai ke titik TK 14.03.10.2009-10.2014-10.2015-10.2016-000 dengan koordinat $1^{\circ} 56' 10,011''$ LU dan $101^{\circ} 42' 0,518''$ BT yang merupakan Titik Simpul Batas Antara Desa Pangkalan Pinang, Desa Pangkalan Nyirih, Desa Pancur Jaya dan Desa Dungun Baru Kecamatan Rupert.

- (6) Batas Desa Pangkalan Pinang dengan Desa Hutan Panjang sebagaimana dimaksud pada ayat (2) huruf d ditetapkan melalui titik koordinat dan TK yang meliputi:
- a. Dimulai dari TK 14.03.10.2008-10.2009-10.2015-000 dengan koordinat $1^{\circ} 58' 42,960''$ LU dan $101^{\circ} 42' 50,699''$ BT yang merupakan Titik Simpul Batas Antara Desa Pangkalan Nyirih, Desa Pangkalan Pinang dan Desa Hutan Panjang Kecamatan Rupert;
 - b. selanjutnya ke arah Barat Daya Melewati Perkebunan sampai pada TK 14.03.10.2008-10.2015-001 dengan koordinat $1^{\circ} 58' 39,852''$ LU dan $101^{\circ} 42' 27,402''$ BT yang terletak pada Pinggir Jalan;
 - c. selanjutnya ke arah Barat Daya Mengikuti Jalan sampai pada TK 14.03.10.2008-10.2015-002 dengan koordinat $1^{\circ} 58' 38,401''$ LU dan $101^{\circ} 42' 19,917''$ BT yang terletak pada Perkebunan;
 - d. selanjutnya ke arah Selatan Melewati Perkebunan sampai pada TK 14.03.10.2008-10.2015-003 dengan koordinat $1^{\circ} 58' 30,185''$ LU dan $101^{\circ} 42' 19,717''$ BT yang terletak pada Perkebunan;
 - e. selanjutnya ke arah Tenggara Melewati Perkebunan sampai pada TK 14.03.10.2008-10.2015-004 dengan koordinat $1^{\circ} 58' 24,278''$ LU dan $101^{\circ} 42' 21,017''$ BT yang terletak pada Perkebunan;
 - f. selanjutnya ke arah Barat Daya Melewati Perkebunan sampai pada TK 14.03.10.2008-10.2015-005 dengan koordinat $1^{\circ} 58' 23,308''$ LU dan $101^{\circ} 42' 17,570''$ BT yang terletak pada Perkebunan;
 - g. selanjutnya ke arah Tenggara Melewati Perkebunan sampai pada TK 14.03.10.2008-10.2015-006 dengan koordinat $1^{\circ} 58' 14,064''$ LU dan $101^{\circ} 42' 19,087''$ BT yang terletak pada Perkebunan;
 - h. selanjutnya ke arah Barat Daya Melewati Perkebunan sampai pada TK 14.03.10.2008-10.2015-007 dengan koordinat $1^{\circ} 58' 3,656''$ LU dan $101^{\circ} 42' 3,453''$ BT yang terletak pada Perkebunan;
 - i. selanjutnya ke arah Barat Daya Melewati Perkebunan sampai pada TK 14.03.10.2008-10.2015-008 dengan koordinat $1^{\circ} 57' 52,085''$ LU dan $101^{\circ} 41' 52,117''$ BT yang terletak pada As Jalan;
 - j. selanjutnya ke arah Barat Daya Melewati Perkebunan sampai pada TK 14.03.10.2008-10.2015-009 dengan koordinat $1^{\circ} 57' 50,979''$ LU dan $101^{\circ} 41' 51,033''$ BT yang terletak pada Perkebunan;
 - k. selanjutnya ke arah Selatan Melewati Perkebunan sampai pada TK 14.03.10.2008-10.2015-010 dengan koordinat $1^{\circ} 57' 43,355''$ LU dan $101^{\circ} 41' 52,232''$ BT yang terletak pada Perkebunan;
 - l. selanjutnya ke arah Barat Daya Melewati Hutan sampai pada TK 14.03.10.2008-10.2015-10.2016-000 dengan koordinat $1^{\circ} 57' 31,701''$ LU dan $101^{\circ} 41' 42,181''$ BT yang terletak pada Titik Simpul Batas Antara Desa Pangkalan Pinang, Desa Dungun Baru dan Desa Hutan Panjang Kecamatan Rupert.

Pasal 14

- (1) Luas wilayah Desa Dungun Baru sebagaimana dimaksud dalam Pasal 2 huruf k sebesar 141,973 Km², dengan kode wilayah 14.03.10.2016.
- (2) Batas Wilayah Desa Dungun Baru sebagaimana dimaksud pada ayat (1) meliputi:
 - a. batas sebelah Utara : Desa Titi Akar, Desa Hutan Ayu Kecamatan Rupert Utara, dan Desa Hutan Panjang Kecamatan Rupert;
 - b. batas sebelah Timur : Desa Pangkalan Pinang, Desa Pangkalan Nyirih, Desa Pancur Jaya, dan Desa Parit Kebumen Kecamatan Rupert;
 - c. batas sebelah Selatan : Desa Teluk Lecah, Kelurahan Pergam, Kelurahan Terkul, Kelurahan Batu Panjang, dan Kelurahan Tanjung Kapal Kecamatan Rupert; dan
 - d. batas sebelah Barat : Kelurahan Tanjung Kapal, Desa Darul Aman Kecamatan Rupert, dan Desa Titi Akar Kecamatan Rupert Utara.
- (3) Batas Desa Dungun Baru dengan Desa Hutan Panjang sebagaimana dimaksud pada ayat (2) huruf a ditetapkan melalui titik koordinat dan TK yang meliputi:
 - a. Dimulai dari TK 14.03.10.2008-10.2015-10.2016-000 dengan koordinat 1° 57' 31,701" LU dan 101° 41' 42,181" BT yang merupakan Titik Simpul Batas Antara Desa Hutan Panjang, Desa Pangkalan Pinang dan Desa Dungun Baru Kecamatan Rupert;
 - b. selanjutnya ke arah menyusuri sungai ke titik TK 14.03.10.2008-10.2016-11.2006-000 dengan koordinat 1° 58' 41,716" LU dan 101° 37' 56,625" BT yang merupakan Titik Simpul Batas Antara Desa Hutan Panjang, Desa Dungun Baru Kecamatan Rupert dan Desa Hutan Ayu Kecamatan Rupert Utara.
- (4) Batas Desa Dungun Baru dengan Desa Pangkalan Pinang sebagaimana dimaksud pada ayat (2) huruf b ditetapkan melalui titik koordinat dan TK yang meliputi:
 - a. Dimulai dari TK 14.03.10.2008-10.2015-10.2016-000 dengan koordinat 1° 57' 31,701" LU dan 101° 41' 42,181" BT yang merupakan Titik Simpul Batas Antara Desa Pangkalan Pinang, Desa Dungun Baru dan Desa Hutan Panjang Kecamatan Rupert;
 - b. selanjutnya ke arah menyusuri sungai menuju ke titik TK 14.03.10.2009-10.2014-10.2015-10.2016-000 dengan koordinat 1° 56' 10,011" LU dan 101° 42' 0,518" BT yang merupakan Titik Simpul Batas Antara Desa Pangkalan Pinang, Desa Pangkalan Nyirih, Desa Pancur Jaya dan Desa Dungun Baru Kecamatan Rupert;

- (5) Batas Desa Dungun Baru dengan Desa Pangkalan Nyirih sebagaimana dimaksud pada ayat (2) huruf b ditetapkan melalui titik koordinat dan TK yang berbatasan di TK 14.03.10.2009-10.2014-10.2015-10.2016-000 dengan koordinat $1^{\circ} 56' 10,011''$ LU dan $101^{\circ} 42' 0,518''$ BT yang merupakan Titik Simpul Batas Antara Desa Pangkalan Pinang, Desa Pangkalan Nyirih, Desa Pancur Jaya dan Desa Dungun Baru Kecamatan Rupert;
- (6) Batas Desa Dungun Baru dengan Desa Pancur Jaya sebagaimana dimaksud pada ayat (2) huruf b ditetapkan melalui titik koordinat dan TK yang meliputi:
- Dimulai dari TK 14.03.10.2012-10.2014-10.2016-000 dengan koordinat $1^{\circ} 54' 0,056''$ LU dan $101^{\circ} 41' 29,805''$ BT yang merupakan Titik Simpul Batas Antara Desa Desa Pancur Jaya, Desa Parit Kebumen dan Desa Dungun Baru Kecamatan Rupert;
 - selanjutnya ke arah Timur Laut Menyusuri Sungai sampai pada TK 14.03.10.2014-10.2016-001 dengan koordinat $1^{\circ} 55' 27,915''$ LU dan $101^{\circ} 42' 23,382''$ BT yang terletak pada As Jembatan;
 - selanjutnya ke arah Barat Laut Menyusuri Sungai sampai pada TK 14.03.10.2009-10.2014-10.2015-10.2016-000 dengan koordinat $1^{\circ} 56' 10,011''$ LU dan $101^{\circ} 42' 0,518''$ BT yang terletak pada Titik Simpul Batas Antara Desa Pangkalan Pinang, Desa Pancur Jaya, Desa Dungun Baru dan Desa Pangkalan Pinang Kecamatan Rupert;
- (7) Batas Desa Dungun Baru dengan Desa Parit Kebumen sebagaimana dimaksud pada ayat (2) huruf b ditetapkan melalui titik koordinat dan TK yang meliputi:
- Dimulai dari TK 14.03.10.2006-10.2012-10.2016-000 dengan koordinat $1^{\circ} 53' 20,353''$ LU dan $101^{\circ} 41' 9,646''$ BT yang merupakan Titik Simpul Batas Antara Desa Teluk Lecah, Desa Parit Kebumen dan Desa Dungun Baru Kecamatan Rupert;
 - selanjutnya ke arah menyusuri sungai menuju titik TK 14.03.10.2012-10.2014-10.2016-000 dengan koordinat $1^{\circ} 54' 0,056''$ LU dan $101^{\circ} 41' 29,805''$ BT yang merupakan Titik Simpul Batas Antara Desa Parit Kebumen, Desa Pancur Jaya dan Desa Dungun Baru Kecamatan Rupert;
- (8) Batas Desa Dungun Baru dengan Desa Teluk Lecah sebagaimana dimaksud pada ayat (2) huruf c ditetapkan melalui titik koordinat dan TK yang meliputi:
- Dimulai dari TK 14.03.10.1002-10.1003-10.2006-10.2016-000 dengan koordinat $1^{\circ} 52' 10,697''$ LU dan $101^{\circ} 37' 42,641''$ BT yang merupakan Titik Simpul Batas Antara Kelurahan Pergam, Kelurahan Terkul, Desa Teluk Lecah dan Desa Dungun Baru Kecamatan Rupert;
 - selanjutnya ke arah menyusuri sungai menuju titik TK 14.03.10.2006-10.2012-10.2016-000 dengan koordinat $1^{\circ} 53' 20,353''$ LU dan $101^{\circ} 41' 9,646''$ BT yang merupakan Titik Simpul Batas Antara Desa Teluk Lecah, Desa Parit Kebumen dan Desa Dungun Baru Kecamatan Rupert;

- (9) Batas Desa Dungun Baru dengan Kelurahan Pergam sebagaimana dimaksud pada ayat (2) huruf c ditetapkan melalui titik koordinat dan TK yang berbatasan di TK 14.03.10.1002-10.1003-10.2006-10.2016-000 dengan koordinat $1^{\circ} 52' 10,697''$ LU dan $101^{\circ} 37' 42,641''$ BT yang merupakan Titik Simpul Batas Antara Kelurahan Pergam, Kelurahan Terkul, Desa Teluk Lecah dan Desa Dungun Baru Kecamatan Rupert;
- (10) Batas Desa Dungun Baru dengan Kelurahan Terkul sebagaimana dimaksud pada ayat (2) huruf c ditetapkan melalui titik koordinat dan TK yang meliputi:
- Dimulai dari TK 14.03.10.1001-10.1003-10.2016-000 dengan koordinat $1^{\circ} 52' 15,269''$ LU dan $101^{\circ} 35' 59,444''$ BT yang merupakan Titik Simpul Batas Antara Kelurahan Batu Panjang, Kelurahan Terkul dan Desa Dungun Baru Kecamatan Rupert;
 - selanjutnya ke arah timur menuju titik TK 14.03.10.1002-10.1003-10.2006-10.2016-000 dengan koordinat $1^{\circ} 52' 10,697''$ LU dan $101^{\circ} 37' 42,641''$ BT yang merupakan Titik Simpul Batas Antara Kelurahan Terkul, Kelurahan Pergam, Desa Teluk Lecah dan Desa Dungun Baru Kecamatan Rupert;
- (11) Batas Desa Dungun Baru dengan Kelurahan Batu Panjang sebagaimana dimaksud pada ayat (2) huruf c ditetapkan melalui titik koordinat dan TK yang meliputi:
- Dimulai dari TK 14.03.10.1001-10.1004-10.2016-000 dengan koordinat $1^{\circ} 52' 23,222''$ LU dan $101^{\circ} 32' 56,351''$ BT yang merupakan Titik Simpul Batas Antara Kelurahan Batu Panjang, Kelurahan Tanjung Kapal dan Desa Dungun Baru Kecamatan Rupert;
 - selanjutnya ke arah timur menuju titik TK 14.03.10.1001-10.1003-10.2016-000 dengan koordinat $1^{\circ} 52' 15,269''$ LU dan $101^{\circ} 35' 59,444''$ BT yang merupakan Titik Simpul Batas Antara Kelurahan Batu Panjang, Kelurahan Terkul dan Desa Dungun Baru Kecamatan Rupert;
- (12) Batas Desa Dungun Baru dengan Kelurahan Tanjung Kapal sebagaimana dimaksud pada ayat (2) huruf c ditetapkan melalui titik koordinat dan TK yang meliputi:
- Dimulai dari TK 14.03.10.1004-10.2011-10.2016-000 dengan koordinat $1^{\circ} 54' 30,540''$ LU dan $101^{\circ} 33' 40,397''$ BT yang merupakan Titik Simpul Batas Antara Kelurahan Tanjung Kapal, Desa Darul Aman dan Desa Dungun Baru Kecamatan Rupert;
 - selanjutnya ke arah Barat Daya Melewati Perkebunan sampai pada TK 14.03.10.1004-10.2016-001 dengan koordinat $1^{\circ} 52' 25,700''$ LU dan $101^{\circ} 31' 57,400''$ BT yang terletak di hutan;
 - selanjutnya ke arah Timur Melewati Hutan sampai pada TK 14.03.10.1001-10.1004-10.2016-000 dengan koordinat $1^{\circ} 52' 23,222''$ LU dan $101^{\circ} 32' 56,351''$ BT yang terletak pada Titik Simpul Batas Antara Kelurahan Batu Panjang, Kelurahan Tanjung Kapal dan Desa Dungun Baru Kecamatan Rupert;

- (13) Batas Desa Dungun Baru dengan Desa Darul Aman sebagaimana dimaksud pada ayat (2) huruf d ditetapkan melalui titik koordinat dan TK yang meliputi:
- a. Dimulai dari TK 14.03.10.1004-10.2011-10.2016-000 dengan koordinat $1^{\circ} 54' 30,540''$ LU dan $101^{\circ} 33' 40,397''$ BT yang merupakan Titik Simpul Batas Antara Kelurahan Tanjung Kapal, Desa Darul Aman dan Desa Dungun Baru Kecamatan Rupert;
 - b. selanjutnya ke arah timur laut menuju titik TK 14.03.10.2011-10.2016-11.2005-000 dengan koordinat $1^{\circ} 55' 42,624''$ LU dan $101^{\circ} 34' 39,868''$ BT yang merupakan Titik Simpul Batas Antara Desa Darul Aman, Desa Dungun Baru Kecamatan Rupert dan Desa Titi Akar Kecamatan Rupert Utara;
- (14) Batas Desa Dungun Baru dengan Desa Titi Akar Kecamatan Rupert Utara sebagaimana dimaksud pada ayat (2) huruf d ditetapkan melalui titik koordinat dan TK yang meliputi:
- a. Dimulai dari TK 14.03.10.2016-11.2005-11.2006-000 dengan koordinat $1^{\circ} 56' 33,249''$ LU dan $101^{\circ} 35' 27,588''$ BT yang merupakan Titik Simpul Batas Antara Desa Dungun Baru Kecamatan Rupert, Desa Titi Akar dan Desa Hutan Ayu Kecamatan Rupert Utara;
 - b. selanjutnya ke arah barat daya menuju titik TK 14.03.10.2011-10.2016-11.2005-000 dengan koordinat $1^{\circ} 55' 42,624''$ LU dan $101^{\circ} 34' 39,868''$ BT yang merupakan Titik Simpul Batas Antara Desa Darul Aman, Desa Dungun Baru Kecamatan Rupert, dan Desa Titi Akar Kecamatan Rupert Utara;
- (15) Batas Desa Dungun Baru dengan Desa Hutan Ayu Kecamatan Rupert Utara sebagaimana dimaksud pada ayat (2) huruf a ditetapkan melalui titik koordinat dan TK yang meliputi:
- a. Dimulai dari TK 14.03.10.2016-11.2005-11.2006-000 dengan koordinat $1^{\circ} 56' 33,249''$ LU dan $101^{\circ} 35' 27,588''$ BT yang merupakan Titik Simpul Batas Antara Desa Dungun Baru Kecamatan Rupert, Desa Titi Akar dan Desa Hutan Ayu Kecamatan Rupert Utara;
 - b. selanjutnya ke arah menyusuri sungai menuju titik TK 14.03.10.2008-10.2016-11.2006-000 dengan koordinat $1^{\circ} 58' 41,716''$ LU dan $101^{\circ} 37' 56,625''$ BT yang merupakan Titik Simpul Batas Antara Desa Hutan Panjang, Desa Dungun Baru Kecamatan Rupert dan Desa Hutan Ayu Kecamatan Rupert Utara.

BAB III PETA BATAS DESA

Pasal 15

- (1) Batas Wilayah Desa sebagaimana dimaksud dalam Pasal 3 sampai dengan Pasal 14 dituangkan dalam Peta yang disertai dengan TK dan daftar titik koordinat sebagaimana tercantum dalam Lampiran I sampai dengan Lampiran XII yang merupakan bagian tidak terpisahkan dari Peraturan Bupati ini.

- (2) TK sebagaimana dimaksud pada ayat (1) bersifat tetap dan tidak berubah akibat perubahan nama dusun, Desa dan/atau Kecamatan.
- (3) Peta penetapan Batas Desa sebagaimana dimaksud pada ayat (1) menentukan batas kartometrik wilayah desa yang bersifat administratif sehingga tidak mengubah, mengurangi, menambah atau menghapuskan luasan dan batas Kawasan tertentu, hak atas tanah, hak ulayat dan hak adat serta hak-hak lainnya pada masyarakat.

BAB IV KETENTUAN PENUTUP

Pasal 16

Pemerintah Daerah dan Pemerintah Desa melakukan penyesuaian administrasi kependudukan dan hal-hal lain yang terkait wilayah batas Desa yang sudah dipetakan paling lambat 1 (satu) tahun sejak Peraturan Bupati ini diundangkan.

Pasal 17

Peraturan Bupati ini mulai berlaku pada tanggal diundangkan.

Agar setiap orang mengetahuinya, memerintahkan pengundangan Peraturan Bupati ini dengan penempatannya dalam Berita Daerah Kabupaten Bengkalis.

Ditetapkan di Bengkalis
pada tanggal 5 Mei 2025

BUPATI BENGKALIS,



Diundangkan di Bengkalis
pada tanggal 5 Mei 2025

SEKRETARIS DAERAH KABUPATEN BENGKALIS,



ERSAN SAPUTRA TH

BERITA DAERAH KABUPATEN BENGKALIS TAHUN 2025 NOMOR 15

LAMPIRAN I
PERATURAN BUPATI BENGKALIS
NOMOR 15 TAHUN 2025
TENTANG
PENETAPAN DAN PENEKASAN BATAS DESA
DI KECAMATAN RUPAT

DAFTAR TITIK KARTOMETRIK BATAS DESA SUNGAI CINGAM

KODE DESA	NAMA DESA	NAMA TITIK KARTOMETRIK	KOORDINAT GEOGRAFIS		KOORDINAT UTM ZONA 47N	
			BUJUR TIMUR	LINTANG UTARA	X_BT (M)	Y_LU (M)
14.03.10.2005	SUNGAI CINGAM	TK 14.03.10.2005-10.2006-10.2012-000	101° 44' 22,708" BT	1° 54' 31,901" LU	804802,1169	211230,1840
		TK 14.03.10.2005-10.2006-001	101° 44' 21,976" BT	1° 54' 37,501" LU	804779,2184	211402,2807
		TK 14.03.10.2005-10.2006-002	101° 44' 28,113" BT	1° 54' 37,870" LU	804968,9793	211413,9367
		TK 14.03.10.2005-10.2006-003	101° 44' 36,020" BT	1° 54' 39,270" LU	805213,4739	211457,3616
		TK 14.03.10.2005-10.2006-004	101° 44' 42,699" BT	1° 55' 35,573" LU	805417,2513	213188,3579
		TK 14.03.10.2005-10.2006-005	101° 45' 6,9480" BT	1° 55' 35,310" LU	806167,2522	213181,4948
		TK 14.03.10.2005-10.2006-006	101° 45' 32,766" BT	1° 55' 31,914" LU	806965,9276	213078,3974
		TK 14.03.10.2005-10.2006-007	101° 45' 29,727" BT	1° 55' 15,524" LU	806872,7384	212574,4217
		TK 14.03.10.2005-10.2006-008	101° 45' 22,986" BT	1° 54' 39,174" LU	806666,0609	211456,7404
		TK 14.03.10.2005-10.2006-000	101° 46' 3,253" BT	1° 54' 36,759" LU	807911,5816	211384,5179
		TK 14.03.10.2005-10.2007-10.2009-000	101° 44' 24,406" BT	1° 59' 42,290" LU	804839,0762	220771,1530
		TK 14.03.10.2005-10.2007-001	101° 44' 42,443" BT	1° 59' 43,992" LU	805396,8023	220824,3888

KODE DESA	NAMA DESA	NAMA TITIK KARTOMETRIK	KOORDINAT GEOGRAFIS		KOORDINAT UTM ZONA 47N	
			BUJUR TIMUR	LINTANG UTARA	X_BT (M)	Y_LU (M)
14.03.10.2005	SUNGAI CINGAM	TK 14.03.10.2005-10.2007-002	101° 45' 22,722" BT	1° 59' 47,895" LU	806642,3207	220946,4694
		TK 14.03.10.2005-10.2007-003	101° 45' 20,723" BT	1° 59' 34,095" LU	806581,2053	220522,1584
		TK 14.03.10.2005-10.2007-004	101° 45' 59,860" BT	1° 59' 41,039" LU	807791,2601	220737,6367
		TK 14.03.10.2005-10.2007-005	101° 46' 1,0470" BT	1° 59' 43,422" LU	807827,8242	220810,9508
		TK 14.03.10.2005-10.2007-006	101° 46' 8,3910" BT	1° 59' 40,368" LU	808055,1066	220717,4693
		TK 14.03.10.2005-10.2007-007	101° 46' 11,874" BT	1° 59' 39,647" LU	808162,8760	220695,4948
		TK 14.03.10.2005-10.2007-008	101° 46' 19,644" BT	1° 59' 31,866" LU	808403,5748	220456,7018
		TK 14.03.10.2005-10.2007-009	101° 46' 20,873" BT	1° 59' 29,672" LU	808441,7109	220389,3205
		TK 14.03.10.2005-10.2007-000	101° 46' 26,708" BT	1° 59' 31,444" LU	808622,0697	220444,0841
		TK 14.03.10.2005-10.2014-000	101° 43' 54,685" BT	1° 56' 24,988" LU	803929,8421	214704,9041
		TK 14.03.10.2005-10.2009-001	101° 44' 2,436" BT	1° 56' 47,877" LU	804168,4262	215408,8559
		TK 14.03.10.2005-10.2009-002	101° 44' 2,942" BT	1° 56' 51,087" LU	804183,9062	215507,5549
		TK 14.03.10.2005-10.2009-003	101° 44' 4,866" BT	1° 56' 50,229" LU	804243,4524	215481,2911
		TK 14.03.10.2005-10.2009-004	101° 44' 6,552" BT	1° 56' 59,512" LU	804295,1521	215766,7095
		TK 14.03.10.2005-10.2009-005	101° 44' 8,537" BT	1° 57' 6,372" LU	804356,1877	215977,6692
		TK 14.03.10.2005-10.2009-006	101° 44' 33,540" BT	1° 57' 23,990" LU	805128,5780	216520,4871

KODE DESA	NAMA DESA	NAMA TITIK KARTOMETRIK	KOORDINAT GEOGRAFIS		KOORDINAT UTM ZONA 47N	
			BUJUR TIMUR	LINTANG UTARA	X_BT (M)	Y_LU (M)
14.03.10.2005	SUNGAI CINGAM	TK 14.03.10.2005-10.2009-007	101° 44' 23,903" BT	1° 58' 39,414" LU	804826,7280	218838,4213
		TK 14.03.10.2005-10.2009-008	101° 44' 27,121" BT	1° 59' 3,5820" LU	804925,0201	219581,4782
		TK 14.03.10.2005-10.2009-009	101° 44' 28,650" BT	1° 59' 14,887" LU	804971,7405	219929,0420
		TK 14.03.10.2005-10.2012-10.2014-000	101° 43' 35,428" BT	1° 54' 34,897" LU	803339,7000	211319,9488
		TK 14.03.10.2005-10.2012-001	101° 43' 54,789" BT	1° 54' 31,501" LU	803938,6612	211216,5258
		TK 14.03.10.2005-10.2014-001	101° 43' 50,785" BT	1° 56' 4,296" LU	803810,2709	214068,6878



LAMPIRAN II
PERATURAN BUPATI BENGKALIS
NOMOR 15 TAHUN 2025
TENTANG
PENETAPAN DAN PENEKASAN BATAS DESA
DI KECAMATAN RUPAT

DAFTAR TITIK KARTOMETRIK BATAS DESA TELUK LECAH

KODE DESA	NAMA DESA	NAMA TITIK KARTOMETRIK	KOORDINAT GEOGRAFIS		KOORDINAT UTM ZONA 47N	
			BUJUR TIMUR	LINTANG UTARA	X_BT (M)	Y_LU (M)
14.03.10.2006	TELUK LECAH	TK 14.03.10.2005-10.2006-10.2012-000	101° 44' 22,708" BT	1° 54' 31,901" LU	804802,1169	211230,1840
		TK 14.03.10.2005-10.2006-001	101° 44' 21,976" BT	1° 54' 37,501" LU	804779,2184	211402,2807
		TK 14.03.10.2005-10.2006-002	101° 44' 28,113" BT	1° 54' 37,870" LU	804968,9793	211413,9367
		TK 14.03.10.2005-10.2006-003	101° 44' 36,020" BT	1° 54' 39,270" LU	805213,4739	211457,3616
		TK 14.03.10.2005-10.2006-004	101° 44' 42,699" BT	1° 55' 35,573" LU	805417,2513	213188,3579
		TK 14.03.10.2005-10.2006-005	101° 45' 6,9480" BT	1° 55' 35,310" LU	806167,2522	213181,4948
		TK 14.03.10.2005-10.2006-006	101° 45' 32,766" BT	1° 55' 31,914" LU	806965,9276	213078,3974
		TK 14.03.10.2005-10.2006-007	101° 45' 29,727" BT	1° 55' 15,524" LU	806872,7384	212574,4217
		TK 14.03.10.2005-10.2006-008	101° 45' 22,986" BT	1° 54' 39,174" LU	806666,0609	211456,7404
		TK 14.03.10.2005-10.2006-000	101° 46' 3,2530" BT	1° 54' 36,759" LU	807911,5816	211384,5179
		TK 14.03.10.2006-10.2012-10.2016-000	101° 41' 9,646" BT	1° 53' 20,353" LU	798834,5982	209021,5945
		TK 14.03.10.2006-10.2012-001	101° 41' 44,108" BT	1° 52' 56,856" LU	799901,5399	208301,0217
		TK 14.03.10.2006-10.2012-002	101° 42' 10,423" BT	1° 52' 42,465" LU	800716,0833	207859,9398

KODE DESA	NAMA DESA	NAMA TTIK KARTOMETRIK	KOORDINAT GEOGRAFIS		KOORDINAT UTM ZONA 47N	
			BUJUR TIMUR	LINTANG UTARA	X_BT (M)	Y_LU (M)
14.03.10.2006	TELUK LECAH	TK 14.03.10.2006-10.2012-003	101° 42' 19,029" BT	1° 52' 36,878" LU	800982,5174	207688,5981
		TK 14.03.10.2006-10.2012-004	101° 42' 27,084" BT	1° 52' 29,691" LU	801231,9997	207468,0839
		TK 14.03.10.2006-10.2012-005	101° 42' 32,180" BT	1° 52' 35,474" LU	801389,326	207646,1017
		TK 14.03.10.2006-10.2012-006	101° 42' 31,696" BT	1° 52' 35,965" LU	801374,3348	207661,1625
		TK 14.03.10.2006-10.2012-007	101° 42' 38,371" BT	1° 52' 46,965" LU	801580,2575	207999,6000
		TK 14.03.10.2006-10.2012-008	101° 42' 31,842" BT	1° 52' 48,799" LU	801378,2348	208055,6562
		TK 14.03.10.2006-10.2012-009	101° 42' 33,810" BT	1° 52' 51,678" LU	801438,9635	208144,2382
		TK 14.03.10.2006-10.2012-010	101° 42' 29,535" BT	1° 52' 52,869" LU	801306,679	208180,6312
		TK 14.03.10.2006-10.2012-011	101° 42' 30,017" BT	1° 52' 53,872" LU	801321,5595	208211,5036
		TK 14.03.10.2006-10.2012-012	101° 42' 29,144" BT	1° 52' 54,121" LU	801294,5229	208219,1178
		TK 14.03.10.2006-10.2012-013	101° 42' 47,124" BT	1° 53' 25,269" LU	801849,1196	209177,3777
		TK 14.03.10.2006-10.2012-014	101° 42' 56,588" BT	1° 53' 22,773" LU	802141,9438	209101,1228
		TK 14.03.10.2006-10.2012-015	101° 42' 56,798" BT	1° 53' 23,688" LU	802148,3966	209129,2761
		TK 14.03.10.2006-10.2012-016	101° 43' 43,536" BT	1° 53' 15,220" LU	803594,3254	208871,2372
		TK 14.03.10.2006-10.2012-017	101° 43' 58,507" BT	1° 53' 10,731" LU	804057,5714	208733,9767
		TK 14.03.10.2006-10.2012-018	101° 44' 4,933" BT	1° 53' 24,591" LU	804255,6388	209160,3208
		TK 14.03.10.2006-10.2012-019	101° 44' 0,443" BT	1° 53' 26,269" LU	804116,6877	209211,6789

KODE DESA	NAMA DESA	NAMA TITIK KARTOMETRIK	KOORDINAT GEOGRAFIS		KOORDINAT UTM ZONA 47N	
			BUJUR TIMUR	LINTANG UTARA	X_BT (M)	Y_LU (M)
14.03.10.2006	TELUK LECAN	TK 14.03.10.2006-10.2012-020	101° 44' 1,881" BT	1° 53' 34,620" LU	804160,7567	209468,4637
		TK 14.03.10.2006-10.2012-021	101° 44' 2,508" BT	1° 53' 44,970" LU	804179,6565	209786,6230
		TK 14.03.10.2006-10.2012-022	101° 44' 14,581" BT	1° 53' 43,806" LU	804553,1219	209751,4274
		TK 14.03.10.2006-10.2012-023	101° 44' 16,050" BT	1° 53' 43,146" LU	804598,5765	209731,2183
		TK 14.03.10.2006-10.2012-024	101° 44' 15,342" BT	1° 53' 39,144" LU	804576,8737	209608,1688
		TK 14.03.10.2006-10.2012-025	101° 44' 18,126" BT	1° 53' 38,352" LU	804663,0168	209583,9601
		TK 14.03.10.2006-10.2012-026	101° 44' 18,738" BT	1° 53' 42,180" LU	804681,7589	209701,6565
		TK 14.03.10.2006-10.2012-027	101° 44' 21,624" BT	1° 53' 41,382" LU	804771,0572	209677,2685
		TK 14.03.10.2006-10.2012-028	101° 44' 17,856" BT	1° 53' 22,512" LU	804655,4349	209097,0509
		TK 14.03.10.2006-10.2012-029	101° 44' 18,990" BT	1° 53' 22,170" LU	804690,5244	209086,5937
		TK 14.03.10.2006-10.2012-030	101° 44' 18,171" BT	1° 53' 19,641" LU	804665,3134	209008,8232
		TK 14.03.10.2006-10.2012-031	101° 44' 20,165" BT	1° 53' 18,668" LU	804727,0231	208979,0025
		TK 14.03.10.2006-10.2012-032	101° 44' 20,978" BT	1° 53' 21,404" LU	804752,0606	209063,1355
		TK 14.03.10.2006-10.2012-033	101° 44' 20,267" BT	1° 53' 21,644" LU	804730,0593	209070,4734
		TK 14.03.10.2006-10.2012-034	101° 44' 21,941" BT	1° 53' 30,534" LU	804781,3825	209343,8337
		TK 14.03.10.2006-10.2012-035	101° 44' 24,389" BT	1° 53' 30,536" LU	804857,1092	209344,0148
		TK 14.03.10.2006-10.2012-036	101° 44' 24,764" BT	1° 53' 31,585" LU	804868,6492	209376,2883

KODE DESA	NAMA DESA	NAMA TITIK KARTOMETRIK	KOORDINAT GEOGRAFIS		KOORDINAT UTM ZONA 47N	
			BUJUR TIMUR	LINTANG UTARA	X_BT (M)	Y_LU (M)
14.03.10.2006	TELUK LECAH	TK 14.03.10.2006-10.2012-037	101° 44' 22,535" BT	1° 53' 31,697" LU	804799,6975	209379,6053
		TK 14.03.10.2006-10.2012-038	101° 44' 22,875" BT	1° 53' 33,180" LU	804810,1406	209425,2247
		TK 14.03.10.2006-10.2012-039	101° 44' 25,105" BT	1° 53' 33,047" LU	804879,1231	209421,2261
		TK 14.03.10.2006-10.2012-040	101° 44' 26,963" BT	1° 54' 3,946" LU	804935,0783	210371,0999
		TK 14.03.10.2006-10.2012-041	101° 44' 24,438" BT	1° 54' 3,991" LU	804856,9998	210372,3605
		TK 14.03.10.2006-10.2012-042	101° 44' 23,250" BT	1° 54' 25,484" LU	804819,1937	211032,9799
		TK 14.03.10.2006-10.2010-10.2013-000	101° 42' 13,566" BT	1° 50' 33,817" LU	800819,3557	203905,7646
		TK 14.03.10.2006-10.2013-001	101° 42' 25,937" BT	1° 51' 12,951" LU	801200,1431	205109,2371
		TK 14.03.10.2006-10.2013-002	101° 44' 28,500" BT	1° 51' 3,212" LU	804991,3382	204815,6978
		TK 14.03.10.2006-10.2013-000	101° 44' 47,101" BT	1° 51' 0,877" LU	805566,7536	204744,8158
		14.03.10.1002-10.1003-10.2006-10.2016-000	101° 37' 42,641" BT	1° 52' 10,697" LU	792435,9213	206870,8854
		TK 14.03.10.1002-10.2006-10.2010-000	101° 40' 13,094" BT	1° 51' 16,897" LU	797091,4019	205224,2676



LAMPIRAN III
PERATURAN BUPATI BENGKALIS
NOMOR 15 TAHUN 2025
TENTANG
PENETAPAN DAN PENEGASAN BATAS DESA
DI KECAMATAN RUPAT

DAFTAR TITIK KARTOMETRIK BATAS DESA MAKERUH

KODE DESA	NAMA DESA	NAMA TITIK KARTOMETRIK	KOORDINAT GEOGRAFIS		KOORDINAT UTM ZONA 47N	
			BUJUR TIMUR	LINTANG UTARA	X_BT (M)	Y_LU (M)
14.03.10.2007	MAKERUH	TK 14.03.10.2005-10.2007-10.2009-000	101° 44' 24,406" BT	1° 59' 42,290" LU	804839,0762	220771,1530
		TK 14.03.10.2005-10.2007-001	101° 44' 42,443" BT	1° 59' 43,992" LU	805396,8023	220824,3888
		TK 14.03.10.2005-10.2007-002	101° 45' 22,722" BT	1° 59' 47,895" LU	806642,3207	220946,4694
		TK 14.03.10.2005-10.2007-003	101° 45' 20,723" BT	1° 59' 34,095" LU	806581,2053	220522,1584
		TK 14.03.10.2005-10.2007-004	101° 45' 59,860" BT	1° 59' 41,039" LU	807791,2601	220737,6367
		TK 14.03.10.2005-10.2007-005	101° 46' 1,047" BT	1° 59' 43,422" LU	807827,8242	220810,9508
		TK 14.03.10.2005-10.2007-006	101° 46' 8,391" BT	1° 59' 40,368" LU	808055,1066	220717,4693
		TK 14.03.10.2005-10.2007-007	101° 46' 11,874" BT	1° 59' 39,647" LU	808162,8760	220695,4948
		TK 14.03.10.2005-10.2007-008	101° 46' 19,644" BT	1° 59' 31,866" LU	808403,5748	220456,7018
		TK 14.03.10.2005-10.2007-009	101° 46' 20,873" BT	1° 59' 29,672" LU	808441,7109	220389,3205
		TK 14.03.10.2005-10.2007-000	101° 46' 26,708" BT	1° 59' 31,444" LU	808622,0697	220444,0841
		TK 14.03.10.2007-10.2008-10.2009-000	101° 42' 56,597" BT	1° 59' 54,386" LU	802122,8654	221138,4553

KODE DESA	NAMA DESA	NAMA TITIK KARTOMETRIK	KOORDINAT GEOGRAFIS		KOORDINAT UTM ZONA 47N	
			BUJUR TIMUR	LINTANG UTARA	X_BT (M)	Y_LU (M)
14.03.10.2007	MAKERUH	TK 14.03.10.2007-10.2008-001	101° 42' 43,928" BT	1° 59' 58,052" LU	801730,8667	221250,4900
		TK 14.03.10.2007-10.2008-002	101° 42' 40,630" BT	2° 0' 2,549" LU	801628,6470	221388,5546
		TK 14.03.10.2007-11.2008-000	101° 43' 17,530" BT	2° 2' 40,852" LU	802761,6416	226256,3470
		TK 14.03.10.2007-10.2008-11.2004-000	101° 42' 46,373" BT	2° 1' 14,334" LU	801802,5934	223595,3503
		TK 14.03.10.2007-10.2009-001	101° 44' 19,784" BT	1° 59' 41,790" LU	804696,1519	220755,5559
		TK 14.03.10.2007-10.2009-002	101° 43' 37,122" BT	1° 59' 34,860" LU	803377,1247	220540,3273
		TK 14.03.10.2007-10.2009-003	101° 42' 54,179" BT	1° 59' 44,444" LU	802048,5799	220832,7377
		TK 14.03.10.2007-10.2009-004	101° 42' 59,973" BT	1° 59' 53,409" LU	802227,2989	221108,6079
		TK 14.03.10.2007-11.2004-11.2008-000	101° 42' 39,065" BT	2° 2' 46,878" LU	801571,7940	226439,5792
		TK 14.03.10.2007-11.2004-001	101° 42' 31,194" BT	2° 1' 41,642" LU	801331,7725	224433,9691
		TK 14.03.10.2007-11.2004-002	101° 41' 59,966" BT	2° 2' 3,620" LU	800364,9177	225107,8764



Article 19(1)(a) of the EU Charter of Fundamental Rights

PROVINSI RIAU



© 2000 Blackwell Science Ltd

MARCH 2013



How do we know the system really works? We know it works because it's been used for 10 years.

Year	Value
2000	1.0
2001	1.0
2002	1.0
2003	1.0
2004	1.0
2005	1.0
2006	1.0
2007	1.0
2008	1.0
2009	1.0
2010	1.0
2011	1.0
2012	1.0
2013	1.0
2014	1.0
2015	1.0
2016	1.0
2017	1.0
2018	1.0
2019	1.0
2020	1.0

Category	Value	Unit
Initial Value	100	1000
Final Value	100	1000
Change	0	0
Percentage Change	0	0
Standard Deviation	0	0

5

[illegible]

Ditetapkan di Bengalis

Padra Tarragon

BUPATI BENGKALIS



KASHIWARA

LAMPIRAN IV
PERATURAN BUPATI BENGKALIS
NOMOR 15 TAHUN 2025
TENTANG
PENETAPAN DAN PENEGASAN BATAS DESA
DI KECAMATAN RUPAT

DAFTAR TITIK KARTOMETRIK BATAS DESA HUTAN PANJANG

KODE DESA	NAMA DESA	NAMA TITIK KARTOMETRIK	KOORDINAT GEOGRAFIS		KOORDINAT UTM ZONA 47N	
			BUJUR TIMUR	LINTANG UTARA	X_BT (M)	Y_LU (M)
14.03.10.2008	HUTAN PANJANG	TK 14.03.10.2007-10.2008-11.2004-000	101° 42' 46,373" BT	2° 1' 14,334" LU	801802,5934	223595,3503
		TK 14.03.10.2007-10.2008-001	101° 42' 43,928" BT	1° 59' 58,052" LU	801730,8667	221250,4900
		TK 14.03.10.2007-10.2008-002	101° 42' 40,630" BT	2° 0' 2,549" LU	801628,6470	221388,5546
		TK 14.03.10.2007-10.2008-10.2009-000	101° 42' 56,597" BT	1° 59' 54,386" LU	802122,8654	221138,4553
		TK 14.03.10.2008-10.2009-001	101° 42' 41,811" BT	1° 59' 55,092" LU	801665,5569	221159,4149
		TK 14.03.10.2008-10.2009-002	101° 42' 25,638" BT	1° 59' 55,675" LU	801165,3653	221176,5011
		TK 14.03.10.2008-10.2009-003	101° 42' 21,248" BT	1° 59' 31,739" LU	801030,8088	220440,5397
		TK 14.03.10.2008-10.2009-004	101° 42' 19,390" BT	1° 59' 21,291" LU	800973,8607	220119,2905
		TK 14.03.10.2008-10.2009-005	101° 42' 16,734" BT	1° 59' 22,006" LU	800891,7018	220141,1414
		TK 14.03.10.2008-10.2009-006	101° 42' 16,201" BT	1° 59' 11,804" LU	800875,7248	219827,5244
		TK 14.03.10.2008-10.2009-007	101° 42' 23,467" BT	1° 59' 10,028" LU	801100,5399	219773,3105
		TK 14.03.10.2008-10.2009-10.2015-000	101° 42' 50,699" BT	1° 58' 42,960" LU	801944,0623	218942,6769

KODE DESA	NAMA DESA	NAMA TITIK KARTOMETRIK	KOORDINAT GEOGRAFIS		KOORDINAT UTM ZONA 47N	
			BUJUR TIMUR	LINTANG UTARA	X_BT (M)	Y_LU (M)
14.03.10.2008	HUTAN PANJANG	TK 14.03.10.2008-10.2015-001	101° 42' 27,402" BT	1° 58' 39,852" LU	801223,7376	218845,9665
		TK 14.03.10.2008-10.2015-002	101° 42' 19,917" BT	1° 58' 38,401" LU	800992,3385	218800,9933
		TK 14.03.10.2008-10.2015-003	101° 42' 19,717" BT	1° 58' 30,185" LU	800986,5680	218548,4470
		TK 14.03.10.2008-10.2015-004	101° 42' 21,017" BT	1° 58' 24,278" LU	801027,0681	218366,9470
		TK 14.03.10.2008-10.2015-005	101° 42' 17,570" BT	1° 58' 23,308" LU	800920,5060	218336,9470
		TK 14.03.10.2008-10.2015-006	101° 42' 19,087" BT	1° 58' 14,064" LU	800967,8626	218052,8930
		TK 14.03.10.2008-10.2015-007	101° 42' 3,453" BT	1° 58' 3,656" LU	800484,9114	217732,2000
		TK 14.03.10.2008-10.2015-008	101° 41' 52,117" BT	1° 57' 52,085" LU	800134,8934	217375,9694
		TK 14.03.10.2008-10.2015-009	101° 41' 51,033" BT	1° 57' 50,979" LU	800101,4151	217341,8970
		TK 14.03.10.2008-10.2015-010	101° 41' 52,232" BT	1° 57' 43,355" LU	800138,8814	217107,6215
		TK 14.03.10.2008-10.2015-10.2016-000	101° 41' 42,181" BT	1° 57' 31,701" LU	799828,6199	216748,9227
		TK 14.03.10.2008-10.2016-11.2006-000	101° 37' 56,625" BT	1° 58' 41,716" LU	792849,8305	218889,7774
		TK 14.03.10.2008-11.2004-001	101° 40' 31,289" BT	2° 0' 45,073" LU	797626,5883	222689,0428
		TK 14.03.10.2008-11.2004-002	101° 41' 19,006" BT	2° 0' 56,647" LU	799101,6601	223047,2243
		TK 14.03.10.2008-11.2004-003	101° 42' 31,777" BT	2° 1' 13,941" LU	801351,2225	223582,5353
		TK 14.03.10.2008-11.2004-004	101° 42' 44,241" BT	2° 1' 13,170" LU	801736,7040	223559,4816

KODE DESA	NAMA DESA	NAMA TITIK KARTOMETRIK	KOORDINAT GEOGRAFIS		KOORDINAT UTM ZONA 47N	
			BUJUR TIMUR	LINTANG UTARA	X BT (M)	Y LU (M)
14.03.10.2008	HUTAN PANJANG	TK 14.03.10.2008-11.2004-11.2005-11.2006-000	101° 39' 21,541" BT	2° 0' 28,156" LU	795470,5422	222165,5364
		TK 14.03.10.2008-11.2006-001	101° 38' 0,616" BT	1° 58' 38,239" LU	792973,4179	218783,0996
		TK 14.03.10.2008-11.2006-002	101° 38' 0,945" BT	1° 58' 38,814" LU	792983,5585	218800,7841
		TK 14.03.10.2008-11.2006-003	101° 38' 2,331" BT	1° 58' 38,451" LU	793026,4472	218789,6999
		TK 14.03.10.2008-11.2006-004	101° 38' 2,301" BT	1° 58' 40,126" LU	793025,4203	218841,1789
		TK 14.03.10.2008-11.2006-005	101° 38' 2,386" BT	1° 58' 46,718" LU	793027,7320	219043,8136
		TK 14.03.10.2008-11.2006-006	101° 38' 20,865" BT	1° 59' 2,899" LU	793598,3959	219542,0369
		TK 14.03.10.2008-11.2006-007	101° 39' 32,035" BT	2° 0' 14,236" LU	795795,7390	221738,2181

BUPATI BENGKALIS,

KASIMARNI



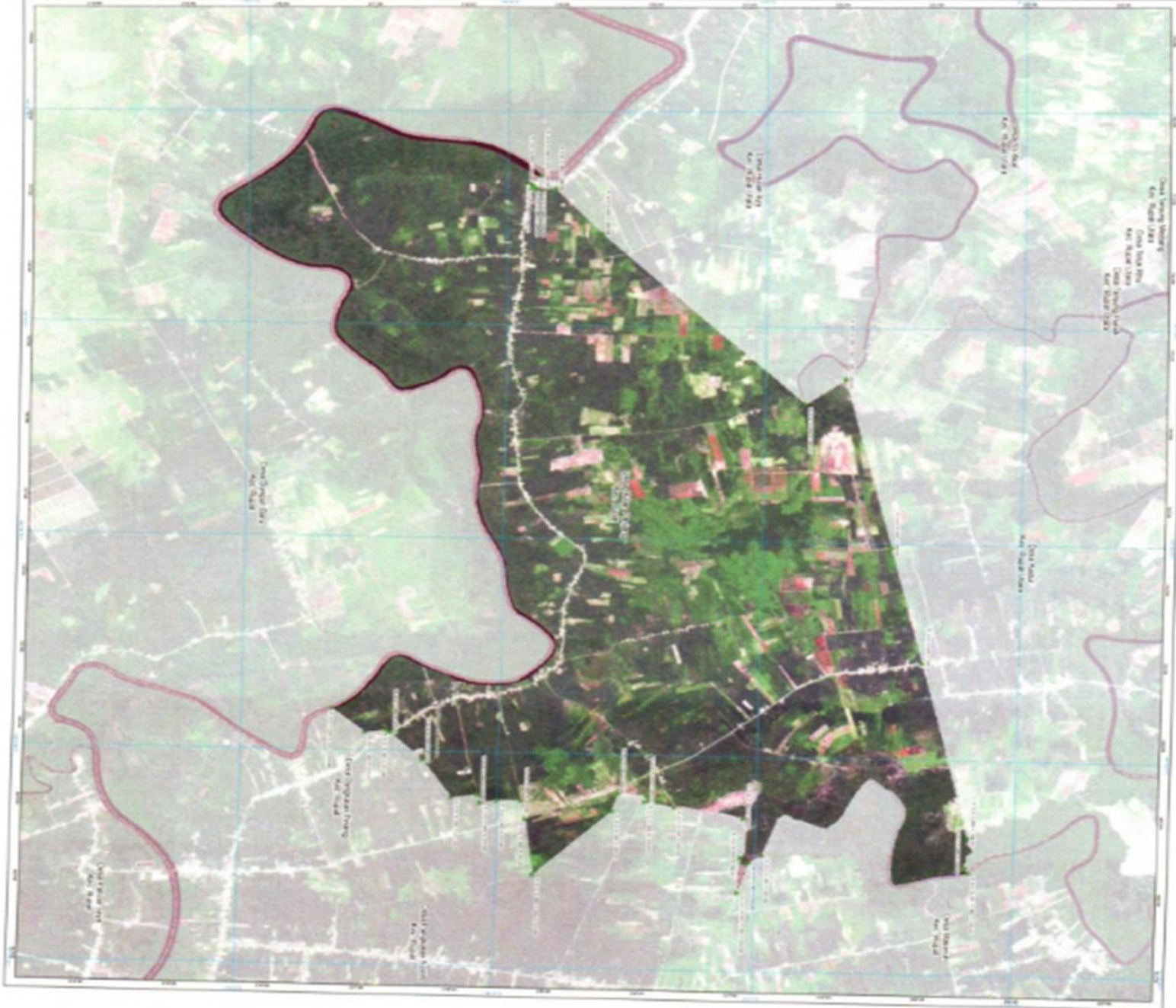

LAMPIRAN
PERATURAN BUPATI BENGKALIS

NOOR 15 TAHUN 2025 TENTANG PERUNTAKAN DAN PENEGACAAN BATAS DESA
DI KECAMATAN RUPA KABUPATEN BENGKALIS PROVINSI RAU

PETA BATAS DESA

Kelurahan: 14.03.10.2000

DESA HUTAN PANJANG

KECAMATAN RUPA
KABUPATEN BENGKALIS
PROVINSI RAU

U SKALA 1:15.000



Sistem Proyeksi
Datum Grid
Datum Heugens 1924
Tersusun Menurut
Grafik Google dan Data Universal Transverse Mercator
(UMZ 2011)



PEMERINTAH KABUPATEN BENGKALIS
GABUNG PEMERINTAHAN KABUPATEN BENGKALIS
Jalan Perintis Kemerdekaan No. 82 Bengkulu - Mera, 36131

LEGENDA

KETERANGAN	Simbol	Uraian
Desa	[Symbol]	Desa
Kecamatan	[Symbol]	Kecamatan
Kabupaten	[Symbol]	Kabupaten
Provinsi	[Symbol]	Provinsi
Negara	[Symbol]	Negara
Perbatasan	[Symbol]	Perbatasan
Perbatasan Desa	[Symbol]	Perbatasan Desa
Perbatasan Kecamatan	[Symbol]	Perbatasan Kecamatan
Perbatasan Kabupaten	[Symbol]	Perbatasan Kabupaten
Perbatasan Provinsi	[Symbol]	Perbatasan Provinsi
Perbatasan Negara	[Symbol]	Perbatasan Negara

Daftar Titik Perbatasan

No	Titik Perbatasan	Titik Perbatasan	Titik Perbatasan
1	14.03.10.2000.001	14.03.10.2000.001	14.03.10.2000.001
2	14.03.10.2000.002	14.03.10.2000.002	14.03.10.2000.002
3	14.03.10.2000.003	14.03.10.2000.003	14.03.10.2000.003
4	14.03.10.2000.004	14.03.10.2000.004	14.03.10.2000.004
5	14.03.10.2000.005	14.03.10.2000.005	14.03.10.2000.005
6	14.03.10.2000.006	14.03.10.2000.006	14.03.10.2000.006
7	14.03.10.2000.007	14.03.10.2000.007	14.03.10.2000.007
8	14.03.10.2000.008	14.03.10.2000.008	14.03.10.2000.008
9	14.03.10.2000.009	14.03.10.2000.009	14.03.10.2000.009
10	14.03.10.2000.010	14.03.10.2000.010	14.03.10.2000.010
11	14.03.10.2000.011	14.03.10.2000.011	14.03.10.2000.011
12	14.03.10.2000.012	14.03.10.2000.012	14.03.10.2000.012
13	14.03.10.2000.013	14.03.10.2000.013	14.03.10.2000.013
14	14.03.10.2000.014	14.03.10.2000.014	14.03.10.2000.014
15	14.03.10.2000.015	14.03.10.2000.015	14.03.10.2000.015
16	14.03.10.2000.016	14.03.10.2000.016	14.03.10.2000.016
17	14.03.10.2000.017	14.03.10.2000.017	14.03.10.2000.017
18	14.03.10.2000.018	14.03.10.2000.018	14.03.10.2000.018
19	14.03.10.2000.019	14.03.10.2000.019	14.03.10.2000.019
20	14.03.10.2000.020	14.03.10.2000.020	14.03.10.2000.020
21	14.03.10.2000.021	14.03.10.2000.021	14.03.10.2000.021
22	14.03.10.2000.022	14.03.10.2000.022	14.03.10.2000.022
23	14.03.10.2000.023	14.03.10.2000.023	14.03.10.2000.023
24	14.03.10.2000.024	14.03.10.2000.024	14.03.10.2000.024
25	14.03.10.2000.025	14.03.10.2000.025	14.03.10.2000.025
26	14.03.10.2000.026	14.03.10.2000.026	14.03.10.2000.026
27	14.03.10.2000.027	14.03.10.2000.027	14.03.10.2000.027
28	14.03.10.2000.028	14.03.10.2000.028	14.03.10.2000.028
29	14.03.10.2000.029	14.03.10.2000.029	14.03.10.2000.029
30	14.03.10.2000.030	14.03.10.2000.030	14.03.10.2000.030
31	14.03.10.2000.031	14.03.10.2000.031	14.03.10.2000.031
32	14.03.10.2000.032	14.03.10.2000.032	14.03.10.2000.032
33	14.03.10.2000.033	14.03.10.2000.033	14.03.10.2000.033
34	14.03.10.2000.034	14.03.10.2000.034	14.03.10.2000.034
35	14.03.10.2000.035	14.03.10.2000.035	14.03.10.2000.035
36	14.03.10.2000.036	14.03.10.2000.036	14.03.10.2000.036
37	14.03.10.2000.037	14.03.10.2000.037	14.03.10.2000.037
38	14.03.10.2000.038	14.03.10.2000.038	14.03.10.2000.038
39	14.03.10.2000.039	14.03.10.2000.039	14.03.10.2000.039
40	14.03.10.2000.040	14.03.10.2000.040	14.03.10.2000.040
41	14.03.10.2000.041	14.03.10.2000.041	14.03.10.2000.041
42	14.03.10.2000.042	14.03.10.2000.042	14.03.10.2000.042
43	14.03.10.2000.043	14.03.10.2000.043	14.03.10.2000.043
44	14.03.10.2000.044	14.03.10.2000.044	14.03.10.2000.044
45	14.03.10.2000.045	14.03.10.2000.045	14.03.10.2000.045
46	14.03.10.2000.046	14.03.10.2000.046	14.03.10.2000.046
47	14.03.10.2000.047	14.03.10.2000.047	14.03.10.2000.047
48	14.03.10.2000.048	14.03.10.2000.048	14.03.10.2000.048
49	14.03.10.2000.049	14.03.10.2000.049	14.03.10.2000.049
50	14.03.10.2000.050	14.03.10.2000.050	14.03.10.2000.050

Ditandatangani di Bengkulu

Pada Tanggal Tahun 2025

BUPATI BENGKALIS



KASAMANI

LAMPIRAN V
PERATURAN BUPATI BENGKALIS
NOMOR 15 TAHUN 2025
TENTANG
PENETAPAN DAN PENEKASAN BATAS DESA
DI KECAMATAN RUPAT

DAFTAR TITIK KARTOMETRIK BATAS DESA PANGKALAN NYIRIH

KODE DESA	NAMA DESA	NAMA TITIK KARTOMETRIK	KOORDINAT GEOGRAFIS		KOORDINAT UTM ZONA 47N	
			BUJUR TIMUR	LINTANG UTARA	X_BT (M)	Y_LU (M)
14.03.10.2009	PANGKALAN NYIRIH	TK 14.03.10.2005-10.2007-10.2009-000	101° 44' 24,406" BT	1° 59' 42,290" LU	804839,0762	220771,1530
		TK 14.03.10.2005-10.2009-001	101° 44' 2,436" BT	1° 56' 47,877" LU	804168,4262	215408,8559
		TK 14.03.10.2005-10.2009-002	101° 44' 2,942" BT	1° 56' 51,087" LU	804183,9062	215507,5549
		TK 14.03.10.2005-10.2009-003	101° 44' 4,866" BT	1° 56' 50,229" LU	804243,4524	215481,2911
		TK 14.03.10.2005-10.2009-004	101° 44' 6,552" BT	1° 56' 59,512" LU	804295,1521	215766,7095
		TK 14.03.10.2005-10.2009-005	101° 44' 8,537" BT	1° 57' 6,372" LU	804356,1877	215977,6692
		TK 14.03.10.2005-10.2009-006	101° 44' 33,540" BT	1° 57' 23,990" LU	805128,5780	216520,4871
		TK 14.03.10.2005-10.2009-007	101° 44' 23,903" BT	1° 58' 39,414" LU	804826,7280	218838,4213
		TK 14.03.10.2005-10.2009-008	101° 44' 27,121" BT	1° 59' 3,582" LU	804925,0201	219581,4782
		TK 14.03.10.2005-10.2009-009	101° 44' 28,650" BT	1° 59' 14,887" LU	804971,7405	219929,0420
		TK 14.03.10.2005-10.2009-10.2014-000	101° 43' 54,685" BT	1° 56' 24,988" LU	803929,8421	214704,9041
		TK 14.03.10.2007-10.2008-10.2009-000	101° 42' 56,597" BT	1° 59' 54,386" LU	802122,8654	221138,4553

KODE DESA	NAMA DESA	NAMA TITIK KARTOMETRIK	KOORDINAT GEOGRAFIS		KOORDINAT UTM ZONA 47N	
			BUJUR TIMUR	LINTANG UTARA	X_BT (M)	Y_LU (M)
14.03.10.2009	PANGKALAN NYIRIH	TK 14.03.10.2007-10.2009-001	101° 44' 19,784" BT	1° 59' 41,790" LU	804696,1519	220755,5559
		TK 14.03.10.2007-10.2009-002	101° 43' 37,122" BT	1° 59' 34,860" LU	803377,1247	220540,3272
		TK 14.03.10.2007-10.2009-003	101° 42' 54,179" BT	1° 59' 44,444" LU	802048,5799	220832,7377
		TK 14.03.10.2007-10.2009-004	101° 42' 59,973" BT	1° 59' 53,409" LU	802227,2989	221108,6079
		TK 14.03.10.2008-10.2009-001	101° 42' 41,811" BT	1° 59' 55,092" LU	801665,5569	221159,4149
		TK 14.03.10.2008-10.2009-002	101° 42' 25,638" BT	1° 59' 55,675" LU	801165,3653	221176,5011
		TK 14.03.10.2008-10.2009-003	101° 42' 21,248" BT	1° 59' 31,739" LU	801030,8088	220440,5397
		TK 14.03.10.2008-10.2009-004	101° 42' 19,390" BT	1° 59' 21,291" LU	800973,8607	220119,2905
		TK 14.03.10.2008-10.2009-005	101° 42' 16,734" BT	1° 59' 22,006" LU	800891,7018	220141,1414
		TK 14.03.10.2008-10.2009-006	101° 42' 16,201" BT	1° 59' 11,804" LU	800875,7248	219827,5244
		TK 14.03.10.2008-10.2009-007	101° 42' 23,467" BT	1° 59' 10,028" LU	801100,5399	219773,3105
		TK 14.03.10.2008-10.2009-10.2015-000	101° 42' 50,699" BT	1° 58' 42,960" LU	801944,0623	218942,6769
		TK 14.03.10.2009-10.2014-001	101° 42' 52,059" BT	1° 56' 37,579" LU	801992,3838	215088,8195
		TK 14.03.10.2009-10.2014-10.2015-10.2016-000	101° 42' 0,518" BT	1° 56' 10,011" LU	800399,7506	214238,8930
		TK 14.03.10.2009-10.2015-001	101° 41' 59,878" BT	1° 56' 11,282" LU	800379,8804	214277,9201
		TK 14.03.10.2009-10.2015-002	101° 41' 59,889" BT	1° 56' 17,213" LU	800379,9472	214460,2255

KODE DESA	NAMA DESA	NAMA TITIK KARTOMETRIK	KOORDINAT GEOGRAFIS		KOORDINAT UTM ZONA 47N	
			BUJUR TIMUR	LINTANG UTARA	X_BT (M)	Y_LU (M)
14.03.10.2009	PANGKALAN NYIRIH	TK 14.03.10.2009-10.2015-003	101° 41' 54,374" BT	1° 56' 19,356" LU	800209,2659	214525,8265
		TK 14.03.10.2009-10.2015-004	101° 42' 1,781" BT	1° 56' 47,210" LU	800436,9847	215382,3415
		TK 14.03.10.2009-10.2015-005	101° 42' 4,654" BT	1° 56' 46,482" LU	800525,8740	215360,1197
		TK 14.03.10.2009-10.2015-006	101° 42' 5,453" BT	1° 56' 49,015" LU	800550,4412	215438,0171
		TK 14.03.10.2009-10.2015-007	101° 42' 2,846" BT	1° 56' 49,811" LU	800469,7977	215462,3527
		TK 14.03.10.2009-10.2015-008	101° 42' 3,766" BT	1° 56' 51,950" LU	800498,1159	215528,1426
		TK 14.03.10.2009-10.2015-009	101° 42' 15,653" BT	1° 56' 47,587" LU	800865,9620	215394,6207
		TK 14.03.10.2009-10.2015-010	101° 42' 16,833" BT	1° 56' 49,991" LU	800902,3382	215468,5615
		TK 14.03.10.2009-10.2015-011	101° 42' 21,954" BT	1° 56' 47,213" LU	801060,8686	215383,4506
		TK 14.03.10.2009-10.2015-012	101° 42' 26,953" BT	1° 56' 57,337" LU	801214,9457	215694,8908
		TK 14.03.10.2009-10.2015-013	101° 42' 23,443" BT	1° 56' 58,155" LU	801106,3652	215719,8427
		TK 14.03.10.2009-10.2015-014	101° 42' 25,763" BT	1° 57' 2,889" LU	801177,8745	215865,4875
		TK 14.03.10.2009-10.2015-015	101° 42' 27,967" BT	1° 57' 2,337" LU	801246,0598	215848,6252
		TK 14.03.10.2009-10.2015-016	101° 42' 50,223" BT	1° 57' 28,888" LU	801933,0675	216665,8445
		TK 14.03.10.2009-10.2015-017	101° 42' 49,029" BT	1° 57' 32,251" LU	801895,9644	216769,1506
		TK 14.03.10.2009-10.2015-018	101° 43' 2,079" BT	1° 57' 35,644" LU	802299,3712	216874,1118

KODE DESA	NAMA DESA	NAMA TITIK KARTOMETRIK	KOORDINAT GEOGRAFIS		KOORDINAT UTM ZONA 47N	
			BUJUR TIMUR	LINTANG UTARA	X_BT (M)	Y_LU (M)
14.03.10.2009	PANGKALAN NYIRIH	TK 14.03.10.2009-10.2015-019	101° 43' 2,109" BT	1° 57' 36,821" LU	802300,2399	216910,2736
		TK 14.03.10.2009-10.2015-020	101° 43' 7,935" BT	1° 57' 37,027" LU	802480,4293	216916,9135

BUPATI BENGKALIS,



LAMPIRAN VI
PERATURAN BUPATI BENGKALIS
NOMOR 15 TAHUN 2025
TENTANG
PENETAPAN DAN PENEGASAN BATAS DESA
DI KECAMATAN RUPAT

DAFTAR TITIK KARTOMETRIK BATAS DESA SUKARJO MESIM

KODE DESA	NAMA DESA	NAMA TITIK KARTOMETRIK	KOORDINAT GEOGRAFIS		KOORDINAT UTM ZONA 47N	
			BUJUR TIMUR	LINTANG UTARA	X_BT (M)	Y_LU (M)
14.03.10.2010	SUKARJO MESIM	TK 14.03.10.1002-10.2006-10.2010-000	101° 40' 13,094" BT	1° 51' 16,897" LU	797091.4019	205224.2676
		TK 14.03.10.1002-10.2010-001	101° 39' 33,408" BT	1° 48' 4,571" LU	795872.8048	199311.0401
		TK 14.03.10.1002-10.2010-002	101° 40' 13,143" BT	1° 46' 6,531" LU	797106.9947	195684.6828
		TK 14.03.10.1002-10.2010-003	101° 40' 39,860" BT	1° 45' 20,656" LU	797935.3454	194275.8155
		TK 14.03.10.1002-10.2010-000	101° 41' 14,665" BT	1° 44' 6,905" LU	799015.0739	192010.4700
		TK 14.03.10.2006-10.2010-10.2013-000	101° 42' 13,566" BT	1° 50' 33,817" LU	800819.3557	203905.7646
		TK 14.03.10.2010-10.2013-001	101° 41' 48,679" BT	1° 49' 32,107" LU	800052.4966	202007.7878
		TK 14.03.10.2010-10.2013-002	101° 41' 54,236" BT	1° 48' 47,473" LU	800226.4328	200636.1399
		TK 14.03.10.2010-10.2013-003	101° 41' 50,630" BT	1° 47' 55,708" LU	800117.2524	199044.8572
		TK 14.03.10.2010-10.2013-004	101° 42' 8,212" BT	1° 47' 6,193" LU	800663.3149	197523.6696
		TK 14.03.10.2010-10.2013-005	101° 43' 9,114" BT	1° 45' 52,501" LU	802550.3138	195261.3269

KODE DESA	NAMA DESA	NAMA TITIK KARTOMETRIK	KOORDINAT GEOGRAFIS		KOORDINAT UTM ZONA 47N	
			BUJUR TIMUR	LINTANG UTARA	X_BT (M)	Y_LU (M)
14.03.10.2010	SUKARJO MESIM	TK 14.03.10.2010-10.2013-006	101° 43' 16,413" BT	1° 45' 56,741" LU	802775.8723	195391.9862
		TK 14.03.10.2010-10.2013-007	101° 43' 25,197" BT	1° 45' 45,486" LU	803048.0809	195046.4416
		TK 14.03.10.2010-10.2013-000	101° 43' 30,876" BT	1° 45' 38,200" LU	803224.0471	194822.7336

BUPATI BENGKALIS,



PETA BATAS DESA

1997, 1998, 1999, 2000, 2001, 2002, 2003, 2004, 2005, 2006, 2007, 2008, 2009, 2010, 2011, 2012, 2013, 2014, 2015, 2016, 2017, 2018, 2019, 2020, 2021, 2022, 2023, 2024, 2025, 2026, 2027, 2028, 2029, 2030, 2031, 2032, 2033, 2034, 2035, 2036, 2037, 2038, 2039, 2040, 2041, 2042, 2043, 2044, 2045, 2046, 2047, 2048, 2049, 2050, 2051, 2052, 2053, 2054, 2055, 2056, 2057, 2058, 2059, 2060, 2061, 2062, 2063, 2064, 2065, 2066, 2067, 2068, 2069, 2070, 2071, 2072, 2073, 2074, 2075, 2076, 2077, 2078, 2079, 2080, 2081, 2082, 2083, 2084, 2085, 2086, 2087, 2088, 2089, 2090, 2091, 2092, 2093, 2094, 2095, 2096, 2097, 2098, 2099, 2100, 2101, 2102, 2103, 2104, 2105, 2106, 2107, 2108, 2109, 2110, 2111, 2112, 2113, 2114, 2115, 2116, 2117, 2118, 2119, 2120, 2121, 2122, 2123, 2124, 2125, 2126, 2127, 2128, 2129, 2130, 2131, 2132, 2133, 2134, 2135, 2136, 2137, 2138, 2139, 2140, 2141, 2142, 2143, 2144, 2145, 2146, 2147, 2148, 2149, 2150, 2151, 2152, 2153, 2154, 2155, 2156, 2157, 2158, 2159, 2160, 2161, 2162, 2163, 2164, 2165, 2166, 2167, 2168, 2169, 2170, 2171, 2172, 2173, 2174, 2175, 2176, 2177, 2178, 2179, 2180, 2181, 2182, 2183, 2184, 2185, 2186, 2187, 2188, 2189, 2190, 2191, 2192, 2193, 2194, 2195, 2196, 2197, 2198, 2199, 2200, 2201, 2202, 2203, 2204, 2205, 2206, 2207, 2208, 2209, 2210, 2211, 2212, 2213, 2214, 2215, 2216, 2217, 2218, 2219, 2220, 2221, 2222, 2223, 2224, 2225, 2226, 2227, 2228, 2229, 2230, 2231, 2232, 2233, 2234, 2235, 2236, 2237, 2238, 2239, 2240, 2241, 2242, 2243, 2244, 2245, 2246, 2247, 2248, 2249, 2250, 2251, 2252, 2253, 2254, 2255, 2256, 2257, 2258, 2259, 2260, 2261, 2262, 2263, 2264, 2265, 2266, 2267, 2268, 2269, 2270, 2271, 2272, 2273, 2274, 2275, 2276, 2277, 2278, 2279, 2280, 2281, 2282, 2283, 2284, 2285, 2286, 2287, 2288, 2289, 2290, 2291, 2292, 2293, 2294, 2295, 2296, 2297, 2298, 2299, 2300, 2301, 2302, 2303, 2304, 2305, 2306, 2307, 2308, 2309, 2310, 2311, 2312, 2313, 2314, 2315, 2316, 2317, 2318, 2319, 2320, 2321, 2322, 2323, 2324, 2325, 2326, 2327, 2328, 2329, 2330, 2331, 2332, 2333, 2334, 2335, 2336, 2337, 2338, 2339, 2340, 2341, 2342, 2343, 2344, 2345, 2346, 2347, 2348, 2349, 2350, 2351, 2352, 2353, 2354, 2355, 2356, 2357, 2358, 2359, 2360, 2361, 2362, 2363, 2364, 2365, 2366, 2367, 2368, 2369, 2370, 2371, 2372, 2373, 2374, 2375, 2376, 2377, 2378, 2379, 2380, 2381, 2382, 2383, 2384, 2385, 2386, 2387, 2388, 2389, 2390, 2391, 2392, 2393, 2394, 2395, 2396, 2397, 2398, 2399, 2400, 2401, 2402, 2403, 2404, 2405, 2406, 2407, 2408, 2409, 2410, 2411, 2412, 2413, 2414, 2415, 2416, 2417, 2418, 2419, 2420, 2421, 2422, 2423, 2424, 2425, 2426, 2427, 2428, 2429, 2430, 2431, 2432, 2433, 2434, 2435, 2436, 2437, 2438, 2439, 2440, 2441, 2442, 2443, 2444, 2445, 2446, 2447, 2448, 2449, 2450, 2451, 2452, 2453, 2454, 2455, 2456, 2457, 2458, 2459, 2460, 2461, 2462, 2463, 2464, 2465, 2466, 2467, 2468, 2469, 2470, 2471, 2472, 2473, 2474, 2475, 2476, 2477, 2478, 2479, 2480, 2481, 2482, 2483, 2484, 2485, 2486, 2487, 2488, 2489, 2490, 2491, 2492, 2493, 2494, 2495, 2496, 2497, 2498, 2499, 2500, 2501, 2502, 2503, 2504, 2505, 2506, 2507, 2508, 2509, 2510, 2511, 2512, 2513, 2514, 2515, 2516, 2517, 2518, 2519, 2520, 2521, 2522, 2523, 2524, 2525, 2526, 2527, 2528, 2529, 2530, 2531, 2532, 2533, 2534, 2535, 2536, 2537, 2538, 2539, 2540, 2541, 2542, 2543, 2544, 2545, 2546, 2547, 2548, 2549, 2550, 2551, 2552, 2553, 2554, 2555, 2556, 2557, 2558, 2559, 2560, 2561, 2562, 2563, 2564, 2565, 2566, 2567, 2568, 2569, 2570, 2571, 2572, 2573, 2574, 2575, 2576, 2577, 2578, 2579, 2580, 2581, 2582, 2583, 2584, 2585, 2586, 2587, 2588, 2589, 2590, 2591, 2592, 2593, 2594, 2595, 2596, 2597, 2598, 2599, 2600, 2601, 2602, 2603, 2604, 2605, 2606, 2607, 2608, 2609, 2610, 2611, 2612, 2613, 2614, 2615, 2616, 2617, 2618, 2619, 2620, 2621, 2622, 2623, 2624, 2625, 2626, 2627, 2628, 2629, 2630, 2631, 2632, 2633, 2634, 2635, 2636, 2637, 2638, 2639, 2640, 2641, 2642, 2643, 2644, 2645, 2646, 2647, 2648, 2649, 2650, 2651, 2652, 2653, 2654, 2655, 2656, 2657, 2658, 2659, 2660, 2661, 2662, 2663, 2664, 2665, 2666, 2667, 2668, 2669, 2670, 2671, 2672, 2673, 2674, 2675, 2676, 2677, 2678, 26

DESA SUKARJO MESIM
KECAMATAN BIRUAT

KABUPATEN BENGKALIS
PROVINSI RIAU

Deborah F. Poff
Senior Card
Duke University

Transenna Maritz
Card Group/ Ben Card University Transenna Maritz
March 2013



THE UNIVERSITY OF CHICAGO PRESS
530 N. Dearborn Street, Chicago, IL 60610
Tel: 773.936.3700 Fax: 773.936.3731
www.press.uchicago.edu

0972-9686(200003)22:3;1-W

- **Top 10**
 - **Spain** (10%)
 - **France** (9%)
 - **Germany** (8%)
 - **Italy** (7%)
 - **U.S.** (6%)
 - **Japan** (5%)
 - **U.K.** (4%)
 - **Canada** (3%)
 - **Australia** (2%)
 - **Sweden** (1%)

[illegible][illegible]

Dietaphan di Bengkalis

Pada Tanggal

Tahun 2025



KASNAFRI

LAMPIRAN VII
PERATURAN BUPATI BENGKALIS
NOMOR 15 TAHUN 2025
TENTANG
PENETAPAN DAN PENEKASAN BATAS DESA
DI KECAMATAN RUPAT

DAFTAR TITIK KARTOMETRIK BATAS DESA DARUL AMAN

KODE DESA	NAMA DESA	NAMA TITIK KARTOMETRIK	KOORDINAT GEOGRAFIS		KOORDINAT UTM ZONA 47N	
			BUJUR TIMUR	LINTANG UTARA	X_BT (M)	Y_LU (M)
14.03.10.2011	DARUL AMAN	TK 14.03.10.2011-11.2005-000	101° 23' 53,120" BT	1° 59' 54,307" LU	766764,2847	221080,9726
		TK 14.03.10.2011-11.2005-001	101° 28' 5,581" BT	1° 58' 16,420" LU	774574,6134	218084,2844
		TK 14.03.10.2011-10.2016-11.2005-000	101° 34' 39,868" BT	1° 55' 42,624" LU	786773,8586	213375,9365
		TK 14.03.10.1004-10.2011-10.2016-000	101° 33' 40,397" BT	1° 54' 30,540" LU	784938,1101	211157,7334
		TK 14.03.10.1004-10.2011-000	101° 25' 15,294" BT	1° 49' 6,353" LU	769332,9890	201172,6359
		TK 14.03.10.1004-10.2011-001	101° 26' 42,523" BT	1° 49' 25,141" LU	772029,5304	201753,6298
		TK 14.03.10.1004-10.2011-002	101° 26' 42,459" BT	1° 49' 38,911" LU	772026,9681	202176,7942
		TK 14.03.10.1004-10.2011-003	101° 26' 1,674" BT	1° 51' 19,302" LU	770761,6043	205260,2024
		TK 14.03.10.1004-10.2011-004	101° 27' 24,322" BT	1° 55' 33,102" LU	773306,2051	213063,3878
		TK 14.03.10.1004-10.2011-005	101° 29' 41,410" BT	1° 55' 24,368" LU	777545,5388	212801,1412
		TK 14.03.10.1004-10.2011-006	101° 32' 2,679" BT	1° 54' 49,360" LU	781915,4940	211731,6492
		TK 14.03.10.1004-10.2011-007	101° 32' 55,155" BT	1° 55' 4,829" LU	783537,5077	212209,4877



LAMPIRAN VIII
PERATURAN BUPATI BENGKALIS
NOMOR 15 TAHUN 2025
TENTANG
PENETAPAN DAN PENEKASAN BATAS DESA
DI KECAMATAN RUPAT

DAFTAR TITIK KARTOMETRIK BATAS DESA PARIT KEBUMEN

KODE DESA	NAMA DESA	NAMA TITIK KARTOMETRIK	KOORDINAT GEOGRAFIS		KOORDINAT UTM ZONA 47N	
			BUJUR TIMUR	LINTANG UTARA	X_BT (M)	Y_LU (M)
14.03.10.2012	PARIT KEBUMEN	TK 14.03.10.2006-10.2012-10.2016-000	101° 41' 9,646" BT	1° 53' 20,353" LU	798834,5982	209021,5945
		TK 14.03.10.2006-10.2012-001	101° 41' 44,108" BT	1° 52' 56,856" LU	799901,5399	208301,0217
		TK 14.03.10.2006-10.2012-002	101° 42' 10,423" BT	1° 52' 42,465" LU	800716,0833	207859,9398
		TK 14.03.10.2006-10.2012-003	101° 42' 19,029" BT	1° 52' 36,878" LU	800982,5174	207688,5981
		TK 14.03.10.2006-10.2012-004	101° 42' 27,084" BT	1° 52' 29,691" LU	801231,9997	207468,0839
		TK 14.03.10.2006-10.2012-005	101° 42' 32,180" BT	1° 52' 35,474" LU	801389,3260	207646,1017
		TK 14.03.10.2006-10.2012-006	101° 42' 31,696" BT	1° 52' 35,965" LU	801374,3348	207661,1625
		TK 14.03.10.2006-10.2012-007	101° 42' 38,371" BT	1° 52' 46,965" LU	801580,2575	207999,6000
		TK 14.03.10.2006-10.2012-008	101° 42' 31,842" BT	1° 52' 48,799" LU	801378,2348	208055,6562
		TK 14.03.10.2006-10.2012-009	101° 42' 33,810" BT	1° 52' 51,678" LU	801438,9635	208144,2382
		TK 14.03.10.2006-10.2012-010	101° 42' 29,535" BT	1° 52' 52,869" LU	801306,6790	208180,6312

KODE DESA	NAMA DESA	NAMA TITIK KARTOMETRIK	KOORDINAT GEOGRAFIS		KOORDINAT UTM ZONA 47N	
			BUJUR TIMUR	LINTANG UTARA	X_BT (M)	Y_LU (M)
14.03.10.2012	PARIT KEBUMEN	TK 14.03.10.2006-10.2012-011	101° 42' 30,017" BT	1° 52' 53,872" LU	801321,5595	208211,5036
		TK 14.03.10.2006-10.2012-012	101° 42' 29,144" BT	1° 52' 54,121" LU	801294,5229	208219,1178
		TK 14.03.10.2006-10.2012-013	101° 42' 47,124" BT	1° 53' 25,269" LU	801849,1196	209177,3777
		TK 14.03.10.2006-10.2012-014	101° 42' 56,588" BT	1° 53' 22,773" LU	802141,9438	209101,1228
		TK 14.03.10.2006-10.2012-015	101° 42' 56,798" BT	1° 53' 23,688" LU	802148,3966	209129,2761
		TK 14.03.10.2006-10.2012-016	101° 43' 43,536" BT	1° 53' 15,220" LU	803594,3254	208871,2372
		TK 14.03.10.2006-10.2012-017	101° 43' 58,507" BT	1° 53' 10,731" LU	804057,5714	208733,9767
		TK 14.03.10.2006-10.2012-018	101° 44' 4,933" BT	1° 53' 24,591" LU	804255,6388	209160,3208
		TK 14.03.10.2006-10.2012-019	101° 44' 0,443" BT	1° 53' 26,269" LU	804116,6877	209211,6789
		TK 14.03.10.2006-10.2012-020	101° 44' 1,881" BT	1° 53' 34,620" LU	804160,7567	209468,4637
		TK 14.03.10.2006-10.2012-021	101° 44' 2,508" BT	1° 53' 44,970" LU	804179,6565	209786,6230
		TK 14.03.10.2006-10.2012-022	101° 44' 14,581" BT	1° 53' 43,806" LU	804553,1219	209751,4274
		TK 14.03.10.2006-10.2012-023	101° 44' 16,050" BT	1° 53' 43,146" LU	804598,5765	209731,2183
		TK 14.03.10.2006-10.2012-024	101° 44' 15,342" BT	1° 53' 39,144" LU	804576,8737	209608,1688
		TK 14.03.10.2006-10.2012-025	101° 44' 18,126" BT	1° 53' 38,352" LU	804663,0168	209583,9601
		TK 14.03.10.2006-10.2012-026	101° 44' 18,738" BT	1° 53' 42,180" LU	804681,7589	209701,6565
		TK 14.03.10.2006-10.2012-027	101° 44' 21,624" BT	1° 53' 41,382" LU	804771,0572	209677,2685

KODE DESA	NAMA DESA	NAMA TITIK KARTOMETRIK	KOORDINAT GEOGRAFIS		KOORDINAT UTM ZONA 47N	
			BUJUR TIMUR	LINTANG UTARA	X_BT (M)	Y_LU (M)
14.03.10.2012	PARIT KEBUMEN	TK 14.03.10.2006-10.2012-028	101° 44' 17,856" BT	1° 53' 22,512" LU	804655,4349	209097,0509
		TK 14.03.10.2006-10.2012-029	101° 44' 18,990" BT	1° 53' 22,170" LU	804690,5244	209086,5937
		TK 14.03.10.2006-10.2012-030	101° 44' 18,171" BT	1° 53' 19,641" LU	804665,3134	209008,8232
		TK 14.03.10.2006-10.2012-031	101° 44' 20,165" BT	1° 53' 18,668" LU	804727,0231	208979,0025
		TK 14.03.10.2006-10.2012-032	101° 44' 20,978" BT	1° 53' 21,404" LU	804752,0606	209063,1355
		TK 14.03.10.2006-10.2012-033	101° 44' 20,267" BT	1° 53' 21,644" LU	804730,0593	209070,4734
		TK 14.03.10.2006-10.2012-034	101° 44' 21,941" BT	1° 53' 30,534" LU	804781,3825	209343,8337
		TK 14.03.10.2006-10.2012-035	101° 44' 24,389" BT	1° 53' 30,536" LU	804857,1092	209344,0148
		TK 14.03.10.2006-10.2012-036	101° 44' 24,764" BT	1° 53' 31,585" LU	804868,6492	209376,2883
		TK 14.03.10.2006-10.2012-037	101° 44' 22,535" BT	1° 53' 31,697" LU	804799,6975	209379,6053
		TK 14.03.10.2006-10.2012-038	101° 44' 22,875" BT	1° 53' 33,180" LU	804810,1406	209425,2247
		TK 14.03.10.2006-10.2012-039	101° 44' 25,105" BT	1° 53' 33,047" LU	804879,1231	209421,2261
		TK 14.03.10.2006-10.2012-040	101° 44' 26,963" BT	1° 54' 3,946" LU	804935,0783	210371,0999
		TK 14.03.10.2006-10.2012-041	101° 44' 24,438" BT	1° 54' 3,991" LU	804856,9998	210372,3605
		TK 14.03.10.2006-10.2012-042	101° 44' 23,250" BT	1° 54' 25,484" LU	804819,1937	211032,9799
		TK 14.03.10.2005-10.2006-10.2012-000	101° 44' 22,708" BT	1° 54' 31,901" LU	804802,1169	211230,1840
		TK 14.03.10.2005-10.2012-001	101° 43' 54,789" BT	1° 54' 31,501" LU	803938,6612	211216,5258

KODE DESA	NAMA DESA	NAMA TITIK KARTOMETRIK	KOORDINAT GEOGRAFIS		KOORDINAT UTM ZONA 47N	
			BUJUR TIMUR	LINTANG UTARA	X_BT (M)	Y_LU (M)
14.03.10.2012	PART KEBUMEN	TK 14.03.10.2005-10.2012-10.2014-000	101° 43' 35,428" BT	1° 54' 34,897" LU	803339,7000	211319,9488
		TK 14.03.10.2012-10.2014-001	101° 42' 4,585" BT	1° 54' 0,240" LU	800531,8321	210250,2520
		TK 14.03.10.2012-10.2014-002	101° 42' 0,552" BT	1° 54' 24,134" LU	800405,9460	210984,4952
		TK 14.03.10.2012-10.2014-003	101° 42' 11,731" BT	1° 54' 25,504" LU	800751,6064	211027,1659
		TK 14.03.10.2012-10.2014-004	101° 42' 25,651" BT	1° 54' 26,746" LU	801182,0500	211066,0212
		TK 14.03.10.2012-10.2014-005	101° 42' 24,494" BT	1° 54' 38,902" LU	801145,6965	211439,5877
		TK 14.03.10.2012-10.2014-006	101° 42' 37,341" BT	1° 54' 40,120" LU	801542,9403	211477,6600
		TK 14.03.10.2012-10.2014-007	101° 42' 48,601" BT	1° 54' 41,693" LU	801891,1226	211526,5581
		TK 14.03.10.2012-10.2014-008	101° 42' 50,321" BT	1° 54' 29,584" LU	801944,8844	211154,4354
		TK 14.03.10.2012-10.2014-009	101° 43' 6,675" BT	1° 54' 34,458" LU	802450,4576	211305,0464
		TK 14.03.10.2012-10.2014-010	101° 43' 5,636" BT	1° 54' 41,044" LU	802417,9835	211507,4596
		TK 14.03.10.2012-10.2014-011	101° 43' 5,380" BT	1° 54' 41,036" LU	802410,0732	211507,2026
		TK 14.03.10.2012-10.2014-012	101° 43' 5,425" BT	1° 54' 42,380" LU	802411,4074	211548,5117
		TK 14.03.10.2012-10.2014-013	101° 43' 14,820" BT	1° 54' 40,577" LU	802702,0443	211493,5354
		TK 14.03.10.2012-10.2014-014	101° 43' 16,757" BT	1° 54' 40,387" LU	802761,9821	211487,7877
		TK 14.03.10.2012-10.2014-015	101° 43' 16,999" BT	1° 54' 40,862" LU	802769,4354	211502,4239
		TK 14.03.10.2012-10.2014-016	101° 43' 26,624" BT	1° 54' 37,778" LU	803067,2748	211408,1008

KODE DESA	NAMA DESA	NAMA TITIK KARTOMETRIK	KOORDINAT GEOGRAFIS		KOORDINAT UTM ZONA 47N	
			BUJUR TIMUR	LINTANG UTARA	X_BT (M)	Y_LU (M)
14.03.10.2012	PARIT KEBUMEN	TK 14.03.10.2012-10.2014-017	101° 43' 25,024" BT	1° 54' 31,648" LU	803018,0747	211219,5758
		TK 14.03.10.2012-10.2014-018	101° 43' 34,112" BT	1° 54' 28,177" LU	803299,3362	211113,3371
		TK 14.03.10.2012-10.2014-10.2016-000	101° 41' 29,805" BT	1° 54' 0,056" LU	799456,1631	210242,9257



LAMPIRAN IX
PERATURAN BUPATI BENGKALIS
NOMOR 15 TAHUN 2025
TENTANG
PENETAPAN DAN PENEGASAN BATAS DESA
DI KECAMATAN RUPAT

DAFTAR TITIK KARTOMETRIK BATAS DESA SRI TANJUNG

KODE DESA	NAMA DESA	NAMA TITIK KARTOMETRIK	KOORDINAT GEOGRAFIS		KOORDINAT UTM ZONA 47N	
			BUJUR TIMUR	LINTANG UTARA	X_BT (M)	Y_LU (M)
14.03.10.2013	SRI TANJUNG	TK 14.03.10.2010-10.2013-000	101° 43' 30,876" BT	1° 45' 38,200" LU	803224,0471	194822,7336
		TK 14.03.10.2010-10.2013-001	101° 41' 48,679" BT	1° 49' 32,107" LU	800052,4966	202007,7878
		TK 14.03.10.2010-10.2013-002	101° 41' 54,236" BT	1° 48' 47,473" LU	800226,4328	200636,1399
		TK 14.03.10.2010-10.2013-003	101° 41' 50,630" BT	1° 47' 55,708" LU	800117,2524	199044,8572
		TK 14.03.10.2010-10.2013-004	101° 42' 8,212" BT	1° 47' 6,193" LU	800663,3149	197523,6696
		TK 14.03.10.2010-10.2013-005	101° 43' 9,114" BT	1° 45' 52,501" LU	802550,3138	195261,3269
		TK 14.03.10.2010-10.2013-006	101° 43' 16,413" BT	1° 45' 56,741" LU	802775,8723	195391,9862
		TK 14.03.10.2010-10.2013-007	101° 43' 25,197" BT	1° 45' 45,486" LU	803048,0809	195046,4416
		TK 14.03.10.2006-10.2010-10.2013-000	101° 42' 13,566" BT	1° 50' 33,817" LU	800819,3557	203905,7646
		TK 14.03.10.2006-10.2013-001	101° 42' 25,937" BT	1° 51' 12,951" LU	801200,1431	205109,2371
		TK 14.03.10.2006-10.2013-002	101° 44' 28,500" BT	1° 51' 3,212" LU	804991,3382	204815,6978
		TK 14.03.10.2006-10.2013-000	101° 44' 47,101" BT	1° 51' 0,877" LU	805566,7536	204744,8158

BUPATI BENGKALIS,



KASMARNI

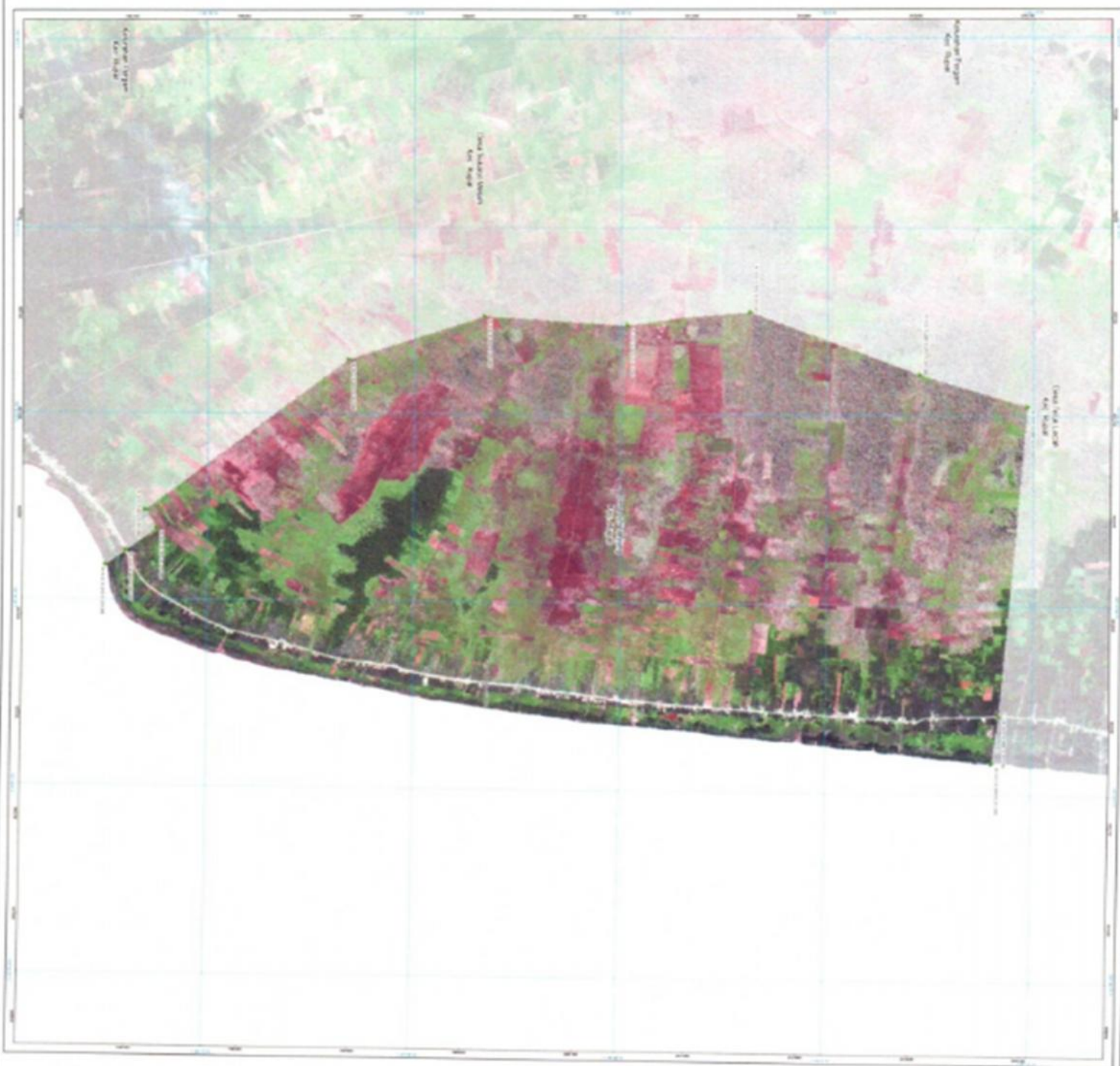

LAMPIRAN

PERATURAN BUPATI BENGKALIS

NOMOR 15 TAHUN 2015 TENTANG PENETAPAN DAN PENGECAJAN BATAS DESA

DI KECAMATAN RUPAT KABUPATEN BENGKALIS PROVINSI RIAU

PETA BATAS DESA

Kelompok 14.03.10.2015

KELURAHAN SRI TANJUNG
KECAMATAN RUPAT
KABUPATEN BENGKALIS
PROVINSI RIAU

U
SKALA 1 : 15.000



Sistem Proyeksi
Sistem Grid
Datum Indonesia

Tekniker Menter
Grafis (Grafis) dan Grafis (Grafis) Menter
RUPA 2015



PEMERINTAH KABUPATEN BENGKALIS
Jalan Sekeloa Timur No. 100 Pekanbaru - Riau 20151

Desa Mukti Lingsar

Desa Mukti Lingsar

Desa Mukti Lingsar

Desa Mukti Lingsar

Desa Mukti Lingsar

Desa Mukti Lingsar

NO	Desa Mukti Lingsar	Desa Mukti Lingsar	Desa Mukti Lingsar	Desa Mukti Lingsar
1	Desa Mukti Lingsar	Desa Mukti Lingsar	Desa Mukti Lingsar	Desa Mukti Lingsar
2	Desa Mukti Lingsar	Desa Mukti Lingsar	Desa Mukti Lingsar	Desa Mukti Lingsar
3	Desa Mukti Lingsar	Desa Mukti Lingsar	Desa Mukti Lingsar	Desa Mukti Lingsar
4	Desa Mukti Lingsar	Desa Mukti Lingsar	Desa Mukti Lingsar	Desa Mukti Lingsar
5	Desa Mukti Lingsar	Desa Mukti Lingsar	Desa Mukti Lingsar	Desa Mukti Lingsar
6	Desa Mukti Lingsar	Desa Mukti Lingsar	Desa Mukti Lingsar	Desa Mukti Lingsar
7	Desa Mukti Lingsar	Desa Mukti Lingsar	Desa Mukti Lingsar	Desa Mukti Lingsar
8	Desa Mukti Lingsar	Desa Mukti Lingsar	Desa Mukti Lingsar	Desa Mukti Lingsar
9	Desa Mukti Lingsar	Desa Mukti Lingsar	Desa Mukti Lingsar	Desa Mukti Lingsar
10	Desa Mukti Lingsar	Desa Mukti Lingsar	Desa Mukti Lingsar	Desa Mukti Lingsar
11	Desa Mukti Lingsar	Desa Mukti Lingsar	Desa Mukti Lingsar	Desa Mukti Lingsar
12	Desa Mukti Lingsar	Desa Mukti Lingsar	Desa Mukti Lingsar	Desa Mukti Lingsar
13	Desa Mukti Lingsar	Desa Mukti Lingsar	Desa Mukti Lingsar	Desa Mukti Lingsar
14	Desa Mukti Lingsar	Desa Mukti Lingsar	Desa Mukti Lingsar	Desa Mukti Lingsar
15	Desa Mukti Lingsar	Desa Mukti Lingsar	Desa Mukti Lingsar	Desa Mukti Lingsar
16	Desa Mukti Lingsar	Desa Mukti Lingsar	Desa Mukti Lingsar	Desa Mukti Lingsar
17	Desa Mukti Lingsar	Desa Mukti Lingsar	Desa Mukti Lingsar	Desa Mukti Lingsar
18	Desa Mukti Lingsar	Desa Mukti Lingsar	Desa Mukti Lingsar	Desa Mukti Lingsar
19	Desa Mukti Lingsar	Desa Mukti Lingsar	Desa Mukti Lingsar	Desa Mukti Lingsar
20	Desa Mukti Lingsar	Desa Mukti Lingsar	Desa Mukti Lingsar	Desa Mukti Lingsar

Ditetapkan di Bengkalis

Pada Tanggal: Tahun 2015

BUPATI BENGKALIS



KASIMARI

LAMPIRAN X
PERATURAN BUPATI BENGKALIS
NOMOR 15 TAHUN 2025
TENTANG
PENETAPAN DAN PENEGASAN BATAS DESA
DI KECAMATAN RUPAT

DAFTAR TITIK KARTOMETRIK BATAS DESA PANCUR JAYA

KODE DESA	NAMA DESA	NAMA TITIK KARTOMETRIK	KOORDINAT GEOGRAFIS		KOORDINAT UTM ZONA 47N	
			BUJUR TIMUR	LINTANG UTARA	X_BT (M)	Y_LU (M)
14.03.10.2014	PANCUR JAYA	TK 14.03.10.2005-10.2012-10.2014-000	101° 43' 35,428" BT	1° 54' 34,897" LU	803339,7000	211319,9488
		TK 14.03.10.2005-10.2014-001	101° 43' 50,785" BT	1° 56' 4,296" LU	803810,2709	214068,6878
		TK 14.03.10.2005-10.2009-10.2014-000	101° 43' 54,685" BT	1° 56' 24,988" LU	803929,8421	214704,9041
		TK 14.03.10.2009-10.2014-001	101° 42' 52,059" BT	1° 56' 37,579" LU	801992,3838	215088,8195
		TK 14.03.10.2012-10.2014-10.2016-000	101° 41' 29,805" BT	1° 54' 0,056" LU	799456,1631	210242,9257
		TK 14.03.10.2012-10.2014-001	101° 42' 4,585" BT	1° 54' 0,240" LU	800531,8321	210250,2520
		TK 14.03.10.2012-10.2014-002	101° 42' 0,552" BT	1° 54' 24,134" LU	800405,9460	210984,4952
		TK 14.03.10.2012-10.2014-003	101° 42' 11,731" BT	1° 54' 25,504" LU	800751,6064	211027,1659
		TK 14.03.10.2012-10.2014-004	101° 42' 25,651" BT	1° 54' 26,746" LU	801182,0500	211066,0212
		TK 14.03.10.2012-10.2014-005	101° 42' 24,494" BT	1° 54' 38,902" LU	801145,6965	211439,5877
		TK 14.03.10.2012-10.2014-006	101° 42' 37,341" BT	1° 54' 40,120" LU	801542,9403	211477,6600
		TK 14.03.10.2012-10.2014-007	101° 42' 48,601" BT	1° 54' 41,693" LU	801891,1226	211526,5581
		TK 14.03.10.2012-10.2014-008	101° 42' 50,321" BT	1° 54' 29,584" LU	801944,8844	211154,4354

KODE DESA	NAMA DESA	NAMA TITIK KARTOMETRIK	KOORDINAT GEOGRAFIS		KOORDINAT UTM ZONA 47N	
			BUJUR TIMUR	LINTANG UTARA	X_BT (M)	Y_LU (M)
14.03.10.2014	PANCUR JAYA	TK 14.03.10.2012-10.2014-009	101° 43' 6,675" BT	1° 54' 34,458" LU	802450,4576	211305,0464
		TK 14.03.10.2012-10.2014-010	101° 43' 5,636" BT	1° 54' 41,044" LU	802417,9835	211507,4596
		TK 14.03.10.2012-10.2014-011	101° 43' 5,380" BT	1° 54' 41,036" LU	802410,0732	211507,2026
		TK 14.03.10.2012-10.2014-012	101° 43' 5,425" BT	1° 54' 42,380" LU	802411,4074	211548,5117
		TK 14.03.10.2012-10.2014-013	101° 43' 14,820" BT	1° 54' 40,577" LU	802702,0443	211493,5354
		TK 14.03.10.2012-10.2014-014	101° 43' 16,757" BT	1° 54' 40,387" LU	802761,9821	211487,7877
		TK 14.03.10.2012-10.2014-015	101° 43' 16,999" BT	1° 54' 40,862" LU	802769,4354	211502,4239
		TK 14.03.10.2012-10.2014-016	101° 43' 26,624" BT	1° 54' 37,778" LU	803067,2748	211408,1008
		TK 14.03.10.2012-10.2014-017	101° 43' 25,024" BT	1° 54' 31,648" LU	803018,0747	211219,5758
		TK 14.03.10.2012-10.2014-018	101° 43' 34,112" BT	1° 54' 28,177" LU	803299,3362	211113,3371
		TK 14.03.10.2009-10.2014-10.2015-10.2016-000	101° 42' 0,518" BT	1° 56' 10,011" LU	800399,7506	214238,8930
		TK 14.03.10.2014-10.2016-001	101° 42' 23,382" BT	1° 55' 27,915" LU	801108,9019	212946,0870



PETA BATAS DESA **DESA PANCUR JAYA** KECAMATAN RUPAT KABUPATEN BENOKALIS PROVINSI RIAU

U
SKALA 1 : 7.500



Sumber: Data
Sistem Data
Diklat Kabupaten
Tahun 2013

PEMERINTAH KABUPATEN BENOKALIS
GUNA PEMBERANTARAN MANTAPKAN DAN SISA
Jalan Perumahan No. 22 Benokalis - Riau, 2013

KETERANGAN

Simbol	Arti
[Green line]	Garis batas desa
[Red line]	Garis batas kecamatan
[Blue line]	Garis batas kabupaten
[Black line]	Garis batas provinsi
[Yellow area]	Desa Pancur Jaya
[Green area]	Desa lainnya
[Blue area]	Desa lainnya
[Black area]	Desa lainnya

Daftar Desa

No	Desa	Luas (Ha)	Luas (Km²)
1	Desa Pancur Jaya	1.200	1,200
2	Desa Pancur Jaya	1.200	1,200
3	Desa Pancur Jaya	1.200	1,200
4	Desa Pancur Jaya	1.200	1,200
5	Desa Pancur Jaya	1.200	1,200
6	Desa Pancur Jaya	1.200	1,200
7	Desa Pancur Jaya	1.200	1,200
8	Desa Pancur Jaya	1.200	1,200
9	Desa Pancur Jaya	1.200	1,200
10	Desa Pancur Jaya	1.200	1,200
11	Desa Pancur Jaya	1.200	1,200
12	Desa Pancur Jaya	1.200	1,200
13	Desa Pancur Jaya	1.200	1,200
14	Desa Pancur Jaya	1.200	1,200
15	Desa Pancur Jaya	1.200	1,200
16	Desa Pancur Jaya	1.200	1,200
17	Desa Pancur Jaya	1.200	1,200
18	Desa Pancur Jaya	1.200	1,200
19	Desa Pancur Jaya	1.200	1,200
20	Desa Pancur Jaya	1.200	1,200
21	Desa Pancur Jaya	1.200	1,200
22	Desa Pancur Jaya	1.200	1,200
23	Desa Pancur Jaya	1.200	1,200
24	Desa Pancur Jaya	1.200	1,200
25	Desa Pancur Jaya	1.200	1,200
26	Desa Pancur Jaya	1.200	1,200
27	Desa Pancur Jaya	1.200	1,200
28	Desa Pancur Jaya	1.200	1,200
29	Desa Pancur Jaya	1.200	1,200
30	Desa Pancur Jaya	1.200	1,200
31	Desa Pancur Jaya	1.200	1,200
32	Desa Pancur Jaya	1.200	1,200
33	Desa Pancur Jaya	1.200	1,200
34	Desa Pancur Jaya	1.200	1,200
35	Desa Pancur Jaya	1.200	1,200
36	Desa Pancur Jaya	1.200	1,200
37	Desa Pancur Jaya	1.200	1,200
38	Desa Pancur Jaya	1.200	1,200
39	Desa Pancur Jaya	1.200	1,200
40	Desa Pancur Jaya	1.200	1,200
41	Desa Pancur Jaya	1.200	1,200
42	Desa Pancur Jaya	1.200	1,200
43	Desa Pancur Jaya	1.200	1,200
44	Desa Pancur Jaya	1.200	1,200
45	Desa Pancur Jaya	1.200	1,200
46	Desa Pancur Jaya	1.200	1,200
47	Desa Pancur Jaya	1.200	1,200
48	Desa Pancur Jaya	1.200	1,200
49	Desa Pancur Jaya	1.200	1,200
50	Desa Pancur Jaya	1.200	1,200
51	Desa Pancur Jaya	1.200	1,200
52	Desa Pancur Jaya	1.200	1,200
53	Desa Pancur Jaya	1.200	1,200
54	Desa Pancur Jaya	1.200	1,200
55	Desa Pancur Jaya	1.200	1,200
56	Desa Pancur Jaya	1.200	1,200
57	Desa Pancur Jaya	1.200	1,200
58	Desa Pancur Jaya	1.200	1,200
59	Desa Pancur Jaya	1.200	1,200
60	Desa Pancur Jaya	1.200	1,200
61	Desa Pancur Jaya	1.200	1,200
62	Desa Pancur Jaya	1.200	1,200
63	Desa Pancur Jaya	1.200	1,200
64	Desa Pancur Jaya	1.200	1,200
65	Desa Pancur Jaya	1.200	1,200
66	Desa Pancur Jaya	1.200	1,200
67	Desa Pancur Jaya	1.200	1,200
68	Desa Pancur Jaya	1.200	1,200
69	Desa Pancur Jaya	1.200	1,200
70	Desa Pancur Jaya	1.200	1,200
71	Desa Pancur Jaya	1.200	1,200
72	Desa Pancur Jaya	1.200	1,200
73	Desa Pancur Jaya	1.200	1,200
74	Desa Pancur Jaya	1.200	1,200
75	Desa Pancur Jaya	1.200	1,200
76	Desa Pancur Jaya	1.200	1,200
77	Desa Pancur Jaya	1.200	1,200
78	Desa Pancur Jaya	1.200	1,200
79	Desa Pancur Jaya	1.200	1,200
80	Desa Pancur Jaya	1.200	1,200
81	Desa Pancur Jaya	1.200	1,200
82	Desa Pancur Jaya	1.200	1,200
83	Desa Pancur Jaya	1.200	1,200
84	Desa Pancur Jaya	1.200	1,200
85	Desa Pancur Jaya	1.200	1,200
86	Desa Pancur Jaya	1.200	1,200
87	Desa Pancur Jaya	1.200	1,200
88	Desa Pancur Jaya	1.200	1,200
89	Desa Pancur Jaya	1.200	1,200
90	Desa Pancur Jaya	1.200	1,200
91	Desa Pancur Jaya	1.200	1,200
92	Desa Pancur Jaya	1.200	1,200
93	Desa Pancur Jaya	1.200	1,200
94	Desa Pancur Jaya	1.200	1,200
95	Desa Pancur Jaya	1.200	1,200
96	Desa Pancur Jaya	1.200	1,200
97	Desa Pancur Jaya	1.200	1,200
98	Desa Pancur Jaya	1.200	1,200
99	Desa Pancur Jaya	1.200	1,200
100	Desa Pancur Jaya	1.200	1,200

Ditandatangani di Benokalis
Pada Tanggal: Tahun 2025



KASIMARI

LAMPIRAN XI
PERATURAN BUPATI BENGKALIS
NOMOR 15 TAHUN 2025
TENTANG
PENETAPAN DAN PENEGASAN BATAS DESA
DI KECAMATAN RUPAT

DAFTAR TITIK KARTOMETRIK BATAS DESA PANGKALAN PINANG

KODE DESA	NAMA DESA	NAMA TITIK KARTOMETRIK	KOORDINAT GEOGRAFIS		KOORDINAT UTM ZONA 47N	
			BUJUR TIMUR	LINTANG UTARA	X_BT (M)	Y_LU (M)
14.03.10.2015	PANGKALAN PINANG	TK 14.03.10.2008-10.2009-10.2015-000	101° 42' 50,699" BT	1° 58' 42,960" LU	801944,0623	218942,6769
		TK 14.03.10.2008-10.2015-001	101° 42' 27,402" BT	1° 58' 39,852" LU	801223,7376	218845,9665
		TK 14.03.10.2008-10.2015-002	101° 42' 19,917" BT	1° 58' 38,401" LU	800992,3385	218800,9933
		TK 14.03.10.2008-10.2015-003	101° 42' 19,717" BT	1° 58' 30,185" LU	800986,5680	218548,4470
		TK 14.03.10.2008-10.2015-004	101° 42' 21,017" BT	1° 58' 24,278" LU	801027,0681	218366,9470
		TK 14.03.10.2008-10.2015-005	101° 42' 17,570" BT	1° 58' 23,308" LU	800920,5060	218336,9470
		TK 14.03.10.2008-10.2015-006	101° 42' 19,087" BT	1° 58' 14,064" LU	800967,8626	218052,8930
		TK 14.03.10.2008-10.2015-007	101° 42' 3,453" BT	1° 58' 3,656" LU	800484,9114	217732,2000
		TK 14.03.10.2008-10.2015-008	101° 41' 52,117" BT	1° 57' 52,085" LU	800134,8934	217375,9694
		TK 14.03.10.2008-10.2015-009	101° 41' 51,033" BT	1° 57' 50,979" LU	800101,4151	217341,8970
		TK 14.03.10.2008-10.2015-010	101° 41' 52,232" BT	1° 57' 43,355" LU	800138,8814	217107,6215
		TK 14.03.10.2008-10.2015-10.2016-000	101° 41' 42,181" BT	1° 57' 31,701" LU	799828,6199	216748,9227

KODE DESA	NAMA DESA	NAMA TITIK KARTOMETRIK	KOORDINAT GEOGRAFIS		KOORDINAT UTM ZONA 47N	
			BUJUR TIMUR	LINTANG UTARA	X_BT (M)	Y_LU (M)
14.03.10.2015	PANGKALAN PINANG	TK 14.03.10.2009-10.2014-10.2015-10.2016-000	101° 42' 0,518" BT	1° 56' 10,011" LU	800399,7506	214238,8930
		TK 14.03.10.2009-10.2015-001	101° 41' 59,878" BT	1° 56' 11,282" LU	800379,8804	214277,9201
		TK 14.03.10.2009-10.2015-002	101° 41' 59,889" BT	1° 56' 17,213" LU	800379,9472	214460,2255
		TK 14.03.10.2009-10.2015-003	101° 41' 54,374" BT	1° 56' 19,356" LU	800209,2659	214525,8265
		TK 14.03.10.2009-10.2015-004	101° 42' 1,781" BT	1° 56' 47,210" LU	800436,9847	215382,3415
		TK 14.03.10.2009-10.2015-005	101° 42' 4,654" BT	1° 56' 46,482" LU	800525,8740	215360,1197
		TK 14.03.10.2009-10.2015-006	101° 42' 5,453" BT	1° 56' 49,015" LU	800550,4412	215438,0171
		TK 14.03.10.2009-10.2015-007	101° 42' 2,846" BT	1° 56' 49,811" LU	800469,7977	215462,3527
		TK 14.03.10.2009-10.2015-008	101° 42' 3,766" BT	1° 56' 51,950" LU	800498,1159	215528,1426
		TK 14.03.10.2009-10.2015-009	101° 42' 15,653" BT	1° 56' 47,587" LU	800865,9620	215394,6207
		TK 14.03.10.2009-10.2015-010	101° 42' 16,833" BT	1° 56' 49,991" LU	800902,3382	215468,5615
		TK 14.03.10.2009-10.2015-011	101° 42' 21,954" BT	1° 56' 47,213" LU	801060,8686	215383,4506
		TK 14.03.10.2009-10.2015-012	101° 42' 26,953" BT	1° 56' 57,337" LU	801214,9457	215694,8908
		TK 14.03.10.2009-10.2015-013	101° 42' 23,443" BT	1° 56' 58,155" LU	801106,3652	215719,8427
		TK 14.03.10.2009-10.2015-014	101° 42' 25,763" BT	1° 57' 2,889" LU	801177,8745	215865,4875

KODE DESA	NAMA DESA	NAMA TITIK KARTOMETRIK	KOORDINAT GEOGRAFIS		KOORDINAT UTM ZONA 47N	
			BUJUR TIMUR	LINTANG UTARA	X_BT (M)	Y_LU (M)
14.03.10.2015	PANGKALAN PINANG	TK 14.03.10.2009-10.2015-015	101° 42' 27,967" BT	1° 57' 2,337" LU	801246,0598	215848,6252
		TK 14.03.10.2009-10.2015-016	101° 42' 50,223" BT	1° 57' 28,888" LU	801933,0675	216665,8445
		TK 14.03.10.2009-10.2015-017	101° 42' 49,029" BT	1° 57' 32,251" LU	801895,9644	216769,1506
		TK 14.03.10.2009-10.2015-018	101° 43' 2,079" BT	1° 57' 35,644" LU	802299,3712	216874,1118
		TK 14.03.10.2009-10.2015-019	101° 43' 2,109" BT	1° 57' 36,821" LU	802300,2399	216910,2736
		TK 14.03.10.2009-10.2015-020	101° 43' 7,935" BT	1° 57' 37,027" LU	802480,4293	216916,9135

BUPATI BENGKALIS,





LAMPIRAN
PERATURAN BUPATI BENGKALIS
NOMOR **15** TAHUN 2005 TENTANG PENGUKUTAN DAN PENGACAKAN BATAS DESA
DI KECAMATAN RUPAT KABUPATEN BENGKALIS PROVINSI RIAU
PETA BATAS DESA
DESA PANGKALAN PINANG
KECAMATAN RUPAT
KABUPATEN BENGKALIS
PROVINSI RIAU

SKALA 1 : 8.000



Status Proyek:
Selesai
Dibuat oleh:
Dikoreksi oleh:
Ditandatangani oleh:
Dikoreksi oleh:
Ditandatangani oleh:
Dikoreksi oleh:
Ditandatangani oleh:



PENGUKUTAN KAWASAN PANGKALAN PINANG
DAN BATAS DESA
DINAS PERENCANAAN DAN PERTANIAN
Jalan Perencanaan No. 62 Bengkalis - Riau 29111

LEGENDA
Garis Batas Desa
Garis Batas Kecamatan
Garis Batas Kabupaten
Garis Batas Provinsi
Garis Batas Negara

Detail Titik Batas Desa
No. Titik
Koordinat X
Koordinat Y
Keterangan

No. Titik	Koordinat X	Koordinat Y	Keterangan
1	101 10 10 10	101 10 10 10	
2	101 10 10 10	101 10 10 10	
3	101 10 10 10	101 10 10 10	
4	101 10 10 10	101 10 10 10	
5	101 10 10 10	101 10 10 10	
6	101 10 10 10	101 10 10 10	
7	101 10 10 10	101 10 10 10	
8	101 10 10 10	101 10 10 10	
9	101 10 10 10	101 10 10 10	
10	101 10 10 10	101 10 10 10	
11	101 10 10 10	101 10 10 10	
12	101 10 10 10	101 10 10 10	
13	101 10 10 10	101 10 10 10	
14	101 10 10 10	101 10 10 10	
15	101 10 10 10	101 10 10 10	
16	101 10 10 10	101 10 10 10	
17	101 10 10 10	101 10 10 10	
18	101 10 10 10	101 10 10 10	
19	101 10 10 10	101 10 10 10	
20	101 10 10 10	101 10 10 10	
21	101 10 10 10	101 10 10 10	
22	101 10 10 10	101 10 10 10	
23	101 10 10 10	101 10 10 10	
24	101 10 10 10	101 10 10 10	
25	101 10 10 10	101 10 10 10	
26	101 10 10 10	101 10 10 10	
27	101 10 10 10	101 10 10 10	
28	101 10 10 10	101 10 10 10	
29	101 10 10 10	101 10 10 10	
30	101 10 10 10	101 10 10 10	
31	101 10 10 10	101 10 10 10	
32	101 10 10 10	101 10 10 10	
33	101 10 10 10	101 10 10 10	
34	101 10 10 10	101 10 10 10	
35	101 10 10 10	101 10 10 10	
36	101 10 10 10	101 10 10 10	
37	101 10 10 10	101 10 10 10	
38	101 10 10 10	101 10 10 10	
39	101 10 10 10	101 10 10 10	
40	101 10 10 10	101 10 10 10	
41	101 10 10 10	101 10 10 10	
42	101 10 10 10	101 10 10 10	
43	101 10 10 10	101 10 10 10	
44	101 10 10 10	101 10 10 10	
45	101 10 10 10	101 10 10 10	
46	101 10 10 10	101 10 10 10	
47	101 10 10 10	101 10 10 10	
48	101 10 10 10	101 10 10 10	
49	101 10 10 10	101 10 10 10	
50	101 10 10 10	101 10 10 10	

Dikeluarkan di Bengkalis
Pada Tanggal
Tahun 2005



KASIMARI

LAMPIRAN XII
PERATURAN BUPATI BENGKALIS
NOMOR 15 TAHUN 2025
TENTANG
PENETAPAN DAN PENEGASAN BATAS DESA
DI KECAMATAN RUPAT

DAFTAR TITIK KARTOMETRIK BATAS DESA DUNGUN BARU

KODE DESA	NAMA DESA	NAMA TITIK KARTOMETRIK	KOORDINAT GEOGRAFIS		KOORDINAT UTM ZONA 47N	
			BUJUR TIMUR	LINTANG UTARA	X_BT (M)	Y_LU (M)
14.03.10.2016	DUNGUN BARU	TK 14.03.10.2016-11.2005-11.2006-000	101° 35' 27,588" BT	1° 56' 33,249" LU	788247,1621	214934,1205
		TK 14.03.10.2011-10.2016-11.2005-000	101° 34' 39,868" BT	1° 55' 42,624" LU	786773,8586	213375,9365
		TK 14.03.10.2008-10.2016-11.2006-000	101° 37' 56,625" BT	1° 58' 41,716" LU	792849,8305	218889,7774
		TK 14.03.10.2006-10.2012-10.2016-000	101° 41' 9,646" BT	1° 53' 20,353" LU	798834,5982	209021,5945
		TK 14.03.10.1002-10.1003-10.2006-10.2016-000	101° 37' 42,641" BT	1° 52' 10,697" LU	792435,9213	206870,8854
		TK 14.03.10.2008-10.2015-10.2016-000	101° 41' 42,181" BT	1° 57' 31,701" LU	799828,6199	216748,9227
		TK 14.03.10.2009-10.2014-10.2015-10.2016-000	101° 42' 0,518" BT	1° 56' 10,011" LU	800399,7506	214238,8930
		TK 14.03.10.2012-10.2014-10.2016-000	101° 41' 29,805" BT	1° 54' 0,056" LU	799456,1631	210242,9257
		TK 14.03.10.1001-10.1003-10.2016-000	101° 35' 59,444" BT	1° 52' 15,269" LU	789244,2502	207006,6425
		TK 14.03.10.1001-10.1004-10.2016-000	101° 32' 56,351" BT	1° 52' 23,222" LU	783581,8094	207242,7600
		TK 14.03.10.1004-10.2016-001	101° 31' 57,400" BT	1° 52' 25,700" LU	781758,7085	207316,2754

KODE DESA	NAMA DESA	NAMA TITIK KARTOMETRIK	KOORDINAT GEOGRAFIS		KOORDINAT UTM ZONA 47N	
			BUJUR TIMUR	LINTANG UTARA	X_BT (M)	Y_LU (M)
14.03.10.2016	DUNGUN BARU	TK 14.03.10.2014-10.2016-001	101° 42' 23,382" BT	1° 55' 27,915" LU	801108,9019	212946,0870
		TK 14.03.10.1004-10.2011-10.2016-000	101° 33' 40,397" BT	1° 54' 30,540" LU	784938,1101	211157,7334

BUPATI BENGKALIS,



Revised Worksheet : 14.03.2019

Revised Worksheet : 14.03.2019

KECAMATAN RUPAT

KABUPATEN BENGKALIS
PROVINSI RIAU

5. SKALA 1:20 000



Sistem Pengevaluasian
Sistem Card
Oleh: Nurul Hudaib

Transverse Mercator
Card Geogrid dan Universal Transverse Mercator
Maret 2013



本報廣告刊例如下：(以上均指每行每日而言，如長期廣告，另有折扣)
 第一版：每行每日收費 100 元
 第二版：每行每日收費 80 元
 第三版：每行每日收費 60 元
 第四版：每行每日收費 40 元
 第五版：每行每日收費 30 元
 第六版：每行每日收費 20 元
 第七版：每行每日收費 10 元
 第八版：每行每日收費 5 元
 第九版：每行每日收費 3 元
 第十版：每行每日收費 2 元
 第十一版：每行每日收費 1 元
 第十二版：每行每日收費 0.5 元
 第十三版：每行每日收費 0.3 元
 第十四版：每行每日收費 0.2 元
 第十五版：每行每日收費 0.1 元
 第十六版：每行每日收費 0.05 元
 第十七版：每行每日收費 0.03 元
 第十八版：每行每日收費 0.02 元
 第十九版：每行每日收費 0.01 元
 第二十版：每行每日收費 0.005 元
 第二十一版：每行每日收費 0.003 元
 第二十二版：每行每日收費 0.002 元
 第二十三版：每行每日收費 0.001 元
 第二十四版：每行每日收費 0.0005 元
 第二十五版：每行每日收費 0.0003 元
 第二十六版：每行每日收費 0.0002 元
 第二十七版：每行每日收費 0.0001 元
 第二十八版：每行每日收費 0.00005 元
 第二十九版：每行每日收費 0.00003 元
 第三十版：每行每日收費 0.00002 元
 第三十一版：每行每日收費 0.00001 元
 第三十二版：每行每日收費 0.000005 元
 第三十三版：每行每日收費 0.000003 元
 第三十四版：每行每日收費 0.000002 元
 第三十五版：每行每日收費 0.000001 元
 第三十六版：每行每日收費 0.0000005 元
 第三十七版：每行每日收費 0.0000003 元
 第三十八版：每行每日收費 0.0000002 元
 第三十九版：每行每日收費 0.0000001 元
 第四十版：每行每日收費 0.00000005 元
 第四十一版：每行每日收費 0.00000003 元
 第四十二版：每行每日收費 0.00000002 元
 第四十三版：每行每日收費 0.00000001 元
 第四十四版：每行每日收費 0.000000005 元
 第四十五版：每行每日收費 0.000000003 元
 第四十六版：每行每日收費 0.000000002 元
 第四十七版：每行每日收費 0.000000001 元
 第四十八版：每行每日收費 0.0000000005 元
 第四十九版：每行每日收費 0.0000000003 元
 第五十版：每行每日收費 0.0000000002 元
 第五十一版：每行每日收費 0.0000000001 元
 第五十二版：每行每日收費 0.00000000005 元
 第五十三版：每行每日收費 0.00000000003 元
 第五十四版：每行每日收費 0.00000000002 元
 第五十五版：每行每日收費 0.00000000001 元
 第五十六版：每行每日收費 0.000000000005 元
 第五十七版：每行每日收費 0.000000000003 元
 第五十八版：每行每日收費 0.000000000002 元
 第五十九版：每行每日收費 0.000000000001 元
 第六十版：每行每日收費 0.0000000000005 元
 第六十一版：每行每日收費 0.0000000000003 元
 第六十二版：每行每日收費 0.0000000000002 元
 第六十三版：每行每日收費 0.0000000000001 元
 第六十四版：每行每日收費 0.00000000000005 元
 第六十五版：每行每日收費 0.00000000000003 元
 第六十六版：每行每日收費 0.00000000000002 元
 第六十七版：每行每日收費 0.00000000000001 元
 第六十八版：每行每日收費 0.000000000000005 元
 第六十九版：每行每日收費 0.000000000000003 元
 第七十版：每行每日收費 0.000000000000002 元
 第七十一版：每行每日收費 0.000000000000001 元
 第七十二版：每行每日收費 0.0000000000000005 元
 第七十三版：每行每日收費 0.0000000000000003 元
 第七十四版：每行每日收費 0.0000000000000002 元
 第七十五版：每行每日收費 0.0000000000000001 元
 第七十六版：每行每日收費 0.00000000000000005 元
 第七十七版：每行每日收費 0.00000000000000003 元
 第七十八版：每行每日收費 0.00000000000000002 元
 第七十九版：每行每日收費 0.00000000000000001 元
 第八十版：每行每日收費 0.000000000000000005 元
 第八十一版：每行每日收費 0.000000000000000003 元
 第八十二版：每行每日收費 0.000000000000000002 元
 第八十三版：每行每日收費 0.000000000000000001 元
 第八十四版：每行每日收費 0.0000000000000000005 元
 第八十五版：每行每日收費 0.0000000000000000003 元
 第八十六版：每行每日收費 0.0000000000000000002 元
 第八十七版：每行每日收費 0.0000000000000000001 元
 第八十八版：每行每日收費 0.00000000000000000005 元
 第八十九版：每行每日收費 0.00000000000000000003 元
 第九十版：每行每日收費 0.00000000000000000002 元
 第九十一版：每行每日收費 0.00000000000000000001 元
 第九十二版：每行每日收費 0.000000000000000000005 元
 第九十三版：每行每日收費 0.000000000000000000003 元
 第九十四版：每行每日收費 0.000000000000000000002 元
 第九十五版：每行每日收費 0.000000000000000000001 元
 第九十六版：每行每日收費 0.0000000000000000000005 元
 第九十七版：每行每日收費 0.0000000000000000000003 元
 第九十八版：每行每日收費 0.0000000000000000000002 元
 第九十九版：每行每日收費 0.0000000000000000000001 元
 第一百版：每行每日收費 0.00000000000000000000005 元
 第一百零一版：每行每日收費 0.00000000000000000000003 元
 第一百零二版：每行每日收費 0.00000000000000000000002 元
 第一百零三版：每行每日收費 0.00000000000000000000001 元
 第一百零四版：每行每日收費 0.000000000000000000000005 元
 第一百零五版：每行每日收費 0.000000000000000000000003 元
 第一百零六版：每行每日收費 0.000000000000000000000002 元
 第一百零七版：每行每日收費 0.000000000000000000000001 元
 第一百零八版：每行每日收費 0.0000000000000000000000005 元
 第一百零九版：每行每日收費 0.0000000000000000000000003 元
 第一百一十版：每行每日收費 0.0000000000000000000000002 元
 第一百一十一版：每行每日收費 0.0000000000000000000000001 元
 第一百一十二版：每行每日收費 0.00000000000000000000000005 元
 第一百一十三版：每行每日收費 0.00000000000000000000000003 元
 第一百一十四版：每行每日收費 0.00000000000000000000000002 元
 第一百一十五版：每行每日收費 0.00000000000000000000000001 元
 第一百一十六版：每行每日收費 0.000000000000000000000000005 元
 第一百一十七版：每行每日收費 0.000000000000000000000000003 元
 第一百一十八版：每行每日收費 0.000000000000000000000000002 元
 第一百一十九版：每行每日收費 0.000000000000000000000000001 元
 第一百二十版：每行每日收費 0.0000000000000000000000000005 元
 第一百二十一版：每行每日收費 0.0000000000000000000000000003 元
 第一百二十二版：每行每日收費 0.0000000000000000000000000002 元
 第一百二十三版：每行每日收費 0.0000000000000000000000000001 元
 第一百二十四版：每行每日收費 0.00000000000000000000000000005 元
 第一百二十五版：每行每日收費 0.00000000000000000000000000003 元
 第一百二十六版：每行每日收費 0.00000000000000000000000000002 元
 第一百二十七版：每行每日收費 0.00000000000000000000000000001 元
 第一百二十八版：每行每日收費 0.000000000000000000000000000005 元
 第一百二十九版：每

There is nothing in any of these studies

REFERENCES

Method: Interview

[illegible]

	1980	1981
1980-1981	1980	1981

1

Output from workshops

8

Keywords: adolescents; delinquency; family; school; social support

100

[illegible]

1	2
3	4
5	6
7	8
9	10
11	12
13	14
15	16
17	18
19	20
21	22
23	24
25	26
27	28
29	30
31	32
33	34
35	36
37	38
39	40
41	42
43	44
45	46
47	48
49	50
51	52
53	54
55	56
57	58
59	60
61	62
63	64
65	66
67	68
69	70
71	72
73	74
75	76
77	78
79	80
81	82
83	84
85	86
87	88
89	90
91	92
93	94
95	96
97	98
99	100

[illegible]

Year	Population	Population	Population
1990	100	100	100
2000	100	100	100
2010	100	100	100
2020	100	100	100
2030	100	100	100
2040	100	100	100
2050	100	100	100
2060	100	100	100
2070	100	100	100
2080	100	100	100
2090	100	100	100
2100	100	100	100

0	0000
1	0001
2	0010
3	0011
4	0100
5	0101
6	0110
7	0111
8	1000
9	1001
10	1010
11	1011
12	1100
13	1101
14	1110
15	1111

1	100
2	100
3	100
4	100
5	100
6	100
7	100
8	100
9	100
10	100
11	100
12	100
13	100
14	100
15	100
16	100
17	100
18	100
19	100
20	100
21	100
22	100
23	100
24	100
25	100
26	100
27	100
28	100
29	100
30	100
31	100
32	100
33	100
34	100
35	100
36	100
37	100
38	100
39	100
40	100
41	100
42	100
43	100
44	100
45	100
46	100
47	100
48	100
49	100
50	100
51	100
52	100
53	100
54	100
55	100
56	100
57	100
58	100
59	100
60	100
61	100
62	100
63	100
64	100
65	100
66	100
67	100
68	100
69	100
70	100
71	100
72	100
73	100
74	100
75	100
76	100
77	100
78	100
79	100
80	100
81	100
82	100
83	100
84	100
85	100
86	100
87	100
88	100
89	100
90	100
91	100
92	100
93	100
94	100
95	100
96	100
97	100
98	100
99	100
100	100

1. 姓名	2. 性别	3. 年龄	4. 职业
5. 学历	6. 婚姻状况	7. 收入	8. 支出
9. 资产	10. 负债	11. 净资产	12. 其他

1	2
3	4
5	6
7	8

1990	1991	1992	1993	1994	1995	1996	1997	1998	1999	2000	2001	2002	2003	2004	2005	2006	2007	2008	2009	2010	2011	2012	2013	2014	2015	2016	2017	2018	2019	2020	2021	2022	2023	2024	2025	2026	2027	2028	2029	2030	2031	2032	2033	2034	2035	2036	2037	2038	2039	2040	2041	2042	2043	2044	2045	2046	2047	2048	2049	2050	2051	2052	2053	2054	2055	2056	2057	2058	2059	2060	2061	2062	2063	2064	2065	2066	2067	2068	2069	2070	2071	2072	2073	2074	2075	2076	2077	2078	2079	2080	2081	2082	2083	2084	2085	2086	2087	2088	2089	2090	2091	2092	2093	2094	2095	2096	2097	2098	2099	2100	2101	2102	2103	2104	2105	2106	2107	2108	2109	2110	2111	2112	2113	2114	2115	2116	2117	2118	2119	2120	2121	2122	2123	2124	2125	2126	2127	2128	2129	2130	2131	2132	2133	2134	2135	2136	2137	2138	2139	2140	2141	2142	2143	2144	2145	2146	2147	2148	2149	2150	2151	2152	2153	2154	2155	2156	2157	2158	2159	2160	2161	2162	2163	2164	2165	2166	2167	2168	2169	2170	2171	2172	2173	2174	2175	2176	2177	2178	2179	2180	2181	2182	2183	2184	2185	2186	2187	2188	2189	2190	2191	2192	2193	2194	2195	2196	2197	2198	2199	2200	2201	2202	2203	2204	2205	2206	2207	2208	2209	2210	2211	2212	2213	2214	2215	2216	2217	2218	2219	2220	2221	2222	2223	2224	2225	2226	2227	2228	2229	2230	2231	2232	2233	2234	2235	2236	2237	2238	2239	2240	2241	2242	2243	2244	2245	2246	2247	2248	2249	2250	2251	2252	2253	2254	2255	2256	2257	2258	2259	2260	2261	2262	2263	2264	2265	2266	2267	2268	2269	2270	2271	2272	2273	2274	2275	2276	2277	2278	2279	2280	2281	2282	2283	2284	2285	2286	2287	2288	2289	2290	2291	2292	2293	2294	2295	2296	2297	2298	2299	2300	2301	2302	2303	2304	2305	2306	2307	2308	2309	2310	2311	2312	2313	2314	2315	2316	2317	2318	2319	2320	2321	2322	2323	2324	2325	2326	2327	2328	2329	2330	2331	2332	2333	2334	2335	2336	2337	2338	2339	2340	2341	2342	2343	2344	2345	2346	2347	2348	2349	2350	2351	2352	2353	2354	2355	2356	2357	2358	2359	2360	2361	2362	2363	2364	2365	2366	2367	2368	2369	2370	2371	2372	2373	2374	2375	2376	2377	2378	2379	2380	2381	2382	2383	2384	2385	2386	2387	2388	2389	2390	2391	2392	2393	2394	2395	2396	2397	2398</
------	------	------	------	------	------	------	------	------	------	------	------	------	------	------	------	------	------	------	------	------	------	------	------	------	------	------	------	------	------	------	------	------	------	------	------	------	------	------	------	------	------	------	------	------	------	------	------	------	------	------	------	------	------	------	------	------	------	------	------	------	------	------	------	------	------	------	------	------	------	------	------	------	------	------	------	------	------	------	------	------	------	------	------	------	------	------	------	------	------	------	------	------	------	------	------	------	------	------	------	------	------	------	------	------	------	------	------	------	------	------	------	------	------	------	------	------	------	------	------	------	------	------	------	------	------	------	------	------	------	------	------	------	------	------	------	------	------	------	------	------	------	------	------	------	------	------	------	------	------	------	------	------	------	------	------	------	------	------	------	------	------	------	------	------	------	------	------	------	------	------	------	------	------	------	------	------	------	------	------	------	------	------	------	------	------	------	------	------	------	------	------	------	------	------	------	------	------	------	------	------	------	------	------	------	------	------	------	------	------	------	------	------	------	------	------	------	------	------	------	------	------	------	------	------	------	------	------	------	------	------	------	------	------	------	------	------	------	------	------	------	------	------	------	------	------	------	------	------	------	------	------	------	------	------	------	------	------	------	------	------	------	------	------	------	------	------	------	------	------	------	------	------	------	------	------	------	------	------	------	------	------	------	------	------	------	------	------	------	------	------	------	------	------	------	------	------	------	------	------	------	------	------	------	------	------	------	------	------	------	------	------	------	------	------	------	------	------	------	------	------	------	------	------	------	------	------	------	------	------	------	------	------	------	------	------	------	------	------	------	------	------	------	------	------	------	------	------	------	------	------	------	------	------	------	------	------	------	------	------	------	------	------	------	------	------	------	------	------	------	------	------	------	------	------	------	------	------	------	------	------	------	------	------	------	------	------	------	------	------	------	------	------	------	------	------	------	------	------	------	------	------	------	------	------	------	------	------	--------

1	2	3	4	5	6	7	8	9	10	11	12	13	14	15	16	17	18	19	20	21	22	23	24	25	26	27	28	29	30	31	32	33	34	35	36	37	38	39	40	41	42	43	44	45	46	47	48	49	50	51	52	53	54	55	56	57	58	59	60	61	62	63	64	65	66	67	68	69	70	71	72	73	74	75	76	77	78	79	80	81	82	83	84	85	86	87	88	89	90	91	92	93	94	95	96	97	98	99	100
---	---	---	---	---	---	---	---	---	----	----	----	----	----	----	----	----	----	----	----	----	----	----	----	----	----	----	----	----	----	----	----	----	----	----	----	----	----	----	----	----	----	----	----	----	----	----	----	----	----	----	----	----	----	----	----	----	----	----	----	----	----	----	----	----	----	----	----	----	----	----	----	----	----	----	----	----	----	----	----	----	----	----	----	----	----	----	----	----	----	----	----	----	----	----	----	----	----	----	-----

林氏沙撈越	林氏沙撈越
林氏沙撈越	林氏沙撈越

10

Year	1997	2000
1997	1997	1997
2000	2000	2000

Dietaphan di Bengalis

Pada Tanggal Tahun 2025



KASIMAFON